



Réhabilitation Environnementale  
de Terrains Industriels Anciens

## Dossier de récolement Gare racleur d'Arance (64)

**Date :** 23 février 2021  
**Document rédigé par :** Julie PISENTI  
**e-mail :** julie.pisenti@external.total.com  
**Téléphone :** 05 59 92 20 05

**Référence du document :** 210223-RAP-R-1U-00013-DR gare racleur Arance-V0

### Révisions

Édition	Date	Rédaction	Approbation	Objet de la révision
V0	23/02/2021	J. PISENTI	A. BERTRAND	Création du document

### Observations

# TABLE DES MATIERES

<b>1. INTRODUCTION .....</b>	<b>5</b>
1.1. CADRE ET OBJECTIFS.....	5
1.2. CADRE REGLEMENTAIRE.....	5
<b>2. CONTEXTE ET ETUDES PREALABLES AUX TRAVAUX.....</b>	<b>6</b>
2.1. LOCALISATION DU SITE.....	6
2.2. CONTEXTE HISTORIQUE.....	6
2.3. DIAGNOSTIC AVANT TRAVAUX.....	8
<b>3. OBJECTIFS DE REHABILITATION .....</b>	<b>9</b>
<b>4. ORGANISATION DU CHANTIER ET PLANNING.....</b>	<b>10</b>
4.1. ORGANISATION DU CHANTIER .....	10
4.2. PLANNING GENERAL DES OPERATIONS .....	10
4.3. HEURES TRAVAILLEES ET BILAN HSE .....	11
<b>5. TRAVAUX PREPARATOIRES .....</b>	<b>12</b>
5.1. DEMARCHE ET DOCUMENTS PREALABLES .....	12
5.2. INSTALLATION DU CHANTIER ET AMENAGEMENTS.....	12
<b>6. TRAVAUX DE DEMANTELEMENT .....</b>	<b>13</b>
6.1. DEMANTELEMENT DES INSTALLATIONS DE SURFACE .....	13
6.2. DEMANTELEMENT DES INFRASTRUCTURES ENTERREES.....	13
<b>7. TRAVAUX DE REHABILITATION .....</b>	<b>14</b>
7.1. SUIVI ET CONTROLE DES OBJECTIFS DE REHABILITATION .....	14
7.2. EXCAVATION ET GESTION DES TERRES IMPACTEES .....	14
7.3. RECEPTION DES TERRAINS.....	14
7.4. BILAN DES VOLUMES EXCAVES ET DES QUANTITES DE TERRES EVACUEES .....	15

7.5. GESTION DES EAUX .....	15
7.6. GESTION DES ANCIENNES CANALISATIONS PRESENTES SUR SITE .....	15
7.7. REMBLAYAGE ET REMISE EN FORME DU SITE .....	15
<b>8. BILAN DES MATERIAUX EVACUES.....</b>	<b>17</b>
<b>9. ETAT FINAL DU SITE .....</b>	<b>18</b>
9.1. TENEURS RESIDUELLES APRES TRAVAUX .....	18
9.2. BILAN DES OUVRAGES ENTERRES RESIDUELS .....	18
9.3. BILAN DES OUVRAGES DE SURFACE RESIDUELS.....	18
9.4. ETAT TOPOGRAPHIQUE FINAL.....	18

## LISTE DES FIGURES

Figure 1 : Localisation du site de la gare racleur d'Arance.....	6
Figure 2 : Localisation des sondages et répartition des teneurs en hydrocarbures mesurées en fonction des tranches de sols analysées.....	8
Figure 3 : Vue du site de l'ancienne gare racleur d'Arance après démantèlement.....	13
Figure 4 : Remblayage.....	16

## LISTE DES TABLEAUX

Tableau 1 : Organisation du chantier de réhabilitation du site d'Arance.....	10
Tableau 2 : Principales dates du chantier de réhabilitation du site d'Arance.....	11
Tableau 3 : Indicateurs HSE.....	11
Tableau 4 : Caractéristiques de la zone à traiter.....	14
Tableau 5 : Synthèse des matériaux évacués.....	17
Tableau 6 : Etat résiduel du site après travaux.....	18

## LISTE DES ANNEXES

<b>Annexe A</b>	Arrêté préfectoral n°11/ENV/06, datant du 27/06/2011
<b>Annexe B</b>	Plan parcellaire du site
<b>Annexe C</b>	Plan topographique de la fouille avant curages complémentaires
<b>Annexe D</b>	Résultats d'analyse de réception de la fouille
<b>Annexe E</b>	Qualité des matériaux de remblai
<b>Annexe F</b>	Bordereaux d'analyse du laboratoire
<b>Annexe G</b>	Bordereaux de suivi des déchets (phase réhabilitation)
<b>Annexe H</b>	Tableau de suivi des BSD
<b>Annexe I</b>	Tableau des teneurs résiduelles
<b>Annexe J</b>	Etat résiduel du site

# 1. Introduction

## 1.1. Cadre et objectifs

La société RETIA a pour objet social le démantèlement et la réhabilitation d'anciens sites industriels du groupe TOTAL.

Elle a reçu une délégation de maîtrise d'ouvrage de TEPF pour procéder aux travaux de réhabilitation des actifs anciennement exploités par TEPF, dont les installations du site de la gare racleur d'Arance, situé sur la commune de Mont (64).

Le diagnostic de la qualité des sols mené sur le site de la gare racleur d'Arance par le bureau d'étude ANTEA en juillet 2010 a montré la présence d'impact en hydrocarbures dans les sols jusqu'à 2,2 m de profondeur.

C'est dans ce cadre qu'ont été missionnées pour la réhabilitation du site de la gare racleur d'Arance :

- La société HOURQUET pour le démantèlement des installations de surface,
- La société PSI pour la réhabilitation du site,
- La société ANTEA en tant qu'Assistance à Maîtrise d'Ouvrage pour assurer le contrôle extérieur et indépendant sur les travaux de réhabilitation.

Les travaux de réhabilitation du site de la gare racleur d'Arance, destinés à rendre les terrains compatibles avec un futur usage agricole, se sont déroulés en deux temps :

- Du 18 novembre 2010 au 14 janvier 2011, les opérations de démantèlement ont comporté :
  - La dépose des tuyauteries aériennes et enterrées, conservant les lignes de tuyauterie d'arrivée et de départ sur support avec mise en place d'une bride pleine sur chacune des extrémités ;
  - Le démantèlement de la gare racleur et de la cuve de purge,
  - La démolition des dallages,
  - Le tri, l'élimination ou la valorisation des matériaux divers (ferrailles, DIB etc.).
- Du 6 au 23 février 2012, les opérations de réhabilitation ont comporté :
  - Des travaux préparatoires incluant la démolition de la clôture ;
  - La découpe et le retrait des deux lignes de tuyauterie d'arrivée et de départ (aériennes et enterrées) laissées en place en limite de site à l'issue des travaux de démantèlement ;
  - L'excavation des matériaux impactés et leur élimination en filière agréée ;
  - Le remblayage et de la remise en état général incluant un reprofilage du site.

Le présent rapport correspond au dossier de récolement des travaux réalisés, conformément à l'arrêté préfectoral n°11/ENV/06 du 27/06/2011.

## 1.2. Cadre réglementaire

Les travaux de réhabilitation du site de la gare racleur d'Arance ont été réalisés conformément aux prescriptions décrites dans :

- La DADT du pipe Lacq-Tarnos n°10-051 datant du 29/09/2010 ;
- L'Arrêté Préfectoral donnant acte à la demande de TEPF d'arrêt définitif du pipe Lacq-Tarnos référencé n°11/ENV/06, datant du 27/06/2011 (disponible en **Annexe A**).

## 2. Contexte et études préalables aux travaux

### 2.1. Localisation du site

Le site se trouve sur la commune de Mont (64). Il est localisé au lieu-dit Arance, en bordure ouest de la plateforme de Lacq.

Le site occupe une superficie d'environ 250 m<sup>2</sup> sur la parcelle cadastrale n° 348 section 030AE. Le plan parcellaire se trouve en **Annexe B**. Le terrain du site appartient actuellement à la société TEREGA.

Les coordonnées du centre du site (en LAMBERT 93) sont les suivantes :

$$\begin{pmatrix} X= 404\ 658 \\ Y= 6\ 263\ 524 \end{pmatrix}$$

L'altitude moyenne de la zone étudiée est d'environ 90 m NGF (Nivellement Général de la France).

L'environnement proche du site est principalement à vocation agricole à l'ouest et industrielle à l'est. Les premières maisons d'habitation et bâtiments agricoles sont localisés à environ 175 m au sud-ouest du site au lieu-dit Arance. A noter également la présence du Gave de Pau à environ 600 m à l'ouest du site qui s'écoule vers le nord-ouest.



Figure 1 : Localisation du site de la gare racleur d'Arance

### 2.2. Contexte historique

Entre 1981 et 2008 TEPF (Total Exploration Production France) acheminait sa production de pétrole, issue des champs du Sud-Ouest, sur le Centre de transit LBC à TARNOS via un pipeline dédié, dit « pipe LACQ-TARNOS » (88 km de longueur environ), se composant de trois sections principales :

- La section A : LACQ-MONT de 4 162 m de longueur,
- La section B : MONT-MOUGUERRE de 72 797 m de longueur,

- La section C : MOUGUERRE-TARNOS de 10 650 m de longueur,

Le site d'Arance est une ancienne gare racleur située sur la section A du tracé de la canalisation Lacq-Tarnos. Elle permettait la mise en place de racleurs pour le nettoyage du pipe.

Avant les travaux de réhabilitation, le site était composé de :

- Ouvrages de génie civil :
  - Une cuvette de rétention en béton,
  - Des massifs béton de supportage des éléments de la gare racleur,
- Équipements :
  - Une gare racleur de diamètre 14",
  - Des tuyauteries aériennes de raccordement au pipeline de diamètre 10" et 12" équipées de vannes manuelles,
  - Un réseau de lignes et vannes de purge et d'équilibrage,
  - Un réservoir métallique de récupération des purges avec évent, appelé cuve de purge.

En 2008 et 2009, une phase de nettoyage, d'inertage et d'isolation avait été menée au droit des installations de surface du pipe Lacq-Tarnos dont la gare racleur d'Arance. Celle-ci est décrite dans le dossier de DADT.

### 2.3. Diagnostic avant travaux

Les informations suivantes synthétisent les données du diagnostic réalisé par le bureau d'étude ANTEA en juillet 2010 et présentées dans la DADT.

Quatre sondages de sol ont été réalisés à la Géoprobe sur le site de la gare racleur d'Arance. Pour chacun des sondages, deux échantillons de sols ont été prélevés pour analyses en laboratoire : un premier échantillon dans l'horizon de surface (0 / -0,5m), un second dans l'horizon profond (-0,5 / 2,20 m).

Un piézomètre temporaire a également été implanté à l'emplacement d'un des sondages afin de caractériser la qualité des eaux souterraines au droit du site.

Les 8 échantillons prélevés ont tous présenté des teneurs en HCT C<sub>10</sub>-C<sub>40</sub> supérieures à la limite de quantification du laboratoire, entre 65 mg/kg et 1 700 mg/kg. La teneur maximale est relevée au droit du sondage ARA-02 à une profondeur comprise entre 0,5 m et 2,2 m. Les HCT en présence sont majoritairement des fractions lourdes (C<sub>21</sub>-C<sub>40</sub>).

Les investigations n'ont pas mis en évidence la présence d'un impact significatif en BTEX et en HAP dans les sols.

Une anomalie en cuivre et en zinc a été mise en évidence dans les sols au droit du sondage ARA-01 (teneurs supérieures au fond géochimique local de l'usine de Lacq). Un test de lixiviation a cependant révélé l'absence de mobilisation des métaux.

Dans les eaux souterraines, présentes entre 2 m et 2,5 m de profondeur au droit du site, un impact significatif en HCT C<sub>10</sub>-C<sub>40</sub> (35 000 µg/L) s'accompagne de teneurs importantes en BTEX (5 500 µg/L pour la somme des BTEX), représentés principalement par des xylènes (4 400 µg/L). Au regard de la position hydraulique avale du site d'Arance par rapport à l'usine de Lacq, cet impact dans la nappe souterraine au droit du site proviendrait vraisemblablement de l'activité de la plate-forme de Lacq.

La Figure 2 ci-dessous présente la localisation des sondages et les teneurs en hydrocarbures mesurées dans les sols (en surface et en profondeur) lors du diagnostic de juillet 2010.

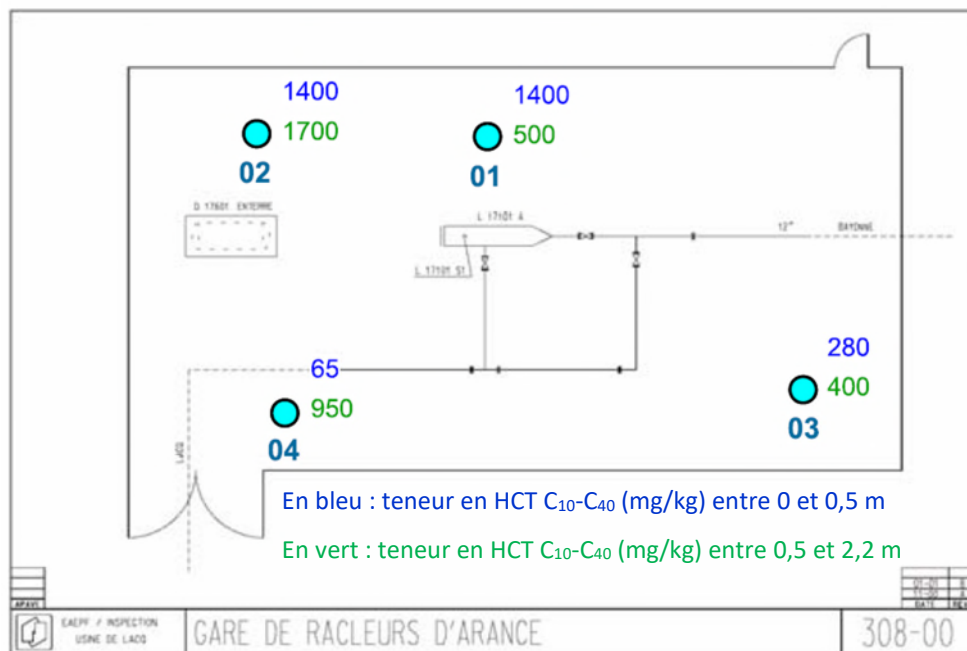

Figure 2 : Localisation des sondages et répartition des teneurs en hydrocarbures mesurées en fonction des tranches de sols analysées

(source : rapport de diagnostic ANTEA n° A58992/C)

### 3. Objectifs de réhabilitation

Conformément à l'article 3 de l'arrêté préfectoral n°11/ENV/06 du 27/06/2011, les mesures suivantes, décrites dans la DADT, ont été prises pour garantir la compatibilité du site avec un usage futur de type agricole :

- Le démantèlement complet et l'évacuation de l'intégralité des réseaux, structures de surface (y compris la clôture) et infrastructures enterrées du site ;
- Le traitement des sols selon le plan de gestion suivant :
  - Décapage de l'horizon de surface (0 / - 0.50 m),
  - Elimination en filière adaptée des matériaux de décapage,
  - Remblaiement par 50 cm de terre végétale régaliée sur la surface de l'emprise.

Au droit du site d'Arance, le traitement des sols a consisté plus précisément en :

- L'excavation et l'évacuation en filières de traitement agréées des terres au droit de l'ensemble du site jusqu'au toit de la nappe (2,5 m de profondeur) ;
- La gestion des eaux de fond de fouille ;
- Le remblayage de la fouille au moyen de matériaux d'apport conformes ;
- Le reprofilage du site et l'apport de terre végétale pour la couverture de surface.

Il convient de rappeler qu'aucun objectif de traitement de la nappe souterraine au droit du site n'a été fixé dans le cadre de la DADT. Les impacts observés sur la nappe, non induits par l'activité du pipeline, sont en effet liés à l'activité de la plate-forme de Lacq située en amont hydraulique de la station d'Arance.

## 4. Organisation du chantier et planning

### 4.1. Organisation du chantier

Le tableau ci-dessous synthétise l'organisation du chantier de réhabilitation du site d'Arance :

Mission	Organisme
Maître d'Ouvrage	<b>TEPF</b> Zone Industlacq RD 817 Bâtiment CO 64170 LACQ
Maître d'Ouvrage Délégué (MOD)	<b>RETIA</b> Zone Industlacq RD 817 Bâtiment CO 64170 LACQ
Travaux de démantèlement	
Entreprise de Travaux	<b>HOURQUET et fils</b> 64460 PONSON-DESSUS
Travaux de réhabilitation	
Assistant à Maîtrise d'Ouvrage (AMO)	<b>ANTEA GROUP</b> Technoparc 5 – 50 rue Jean Bart 31 670 LABEGE
Entreprise générale de Travaux	<b>PSI</b> 570 rue Peyrehitte 65 300 LANNEMEZAN
Géomètre expert	<b>Claude Vignasse</b> 50 rue Saint Gilles BP 20221 64302 ORTHEZ cedex

Tableau 1 : Organisation du chantier de réhabilitation du site d'Arance

### 4.2. Planning général des opérations

Les principales dates du chantier de démantèlement et de réhabilitation du site d'Arance sont présentées dans le tableau suivant :

Date	Activité
Travaux de démantèlement	
Démarrage des travaux	18 novembre 2010
Fin des travaux	14 janvier 2011
Travaux de réhabilitation	
Démarrage du chantier	6 février 2012

Excavation, tri et évacuation des terres polluées	Du 6 au 20 février 2012
Découpe et obturation des deux portions de pipe	16 février 2012
Pompage des eaux en fond de fouille avant remblaiement	21 février 2012
Repli du chantier	23 février 2012

**Tableau 2 : Principales dates du chantier de réhabilitation du site d'Arance**

### 4.3. Heures travaillées et bilan HSE

Le bilan global des heures de chantier passées par toutes les entreprises de travaux ainsi que le nombre d'accident sont présentés dans le tableau suivant :

Indicateur	Résultat
Travaux de démantèlement	
Cumul des heures travaillées	160 <sup>1</sup>
Nombre d'entreprises	3
Nombre d'accident	0
Travaux de réhabilitation	
Cumul des heures travaillées	252 <sup>2</sup>
Nombre d'entreprises	6
Nombre d'accident	0

**Tableau 3 : Indicateurs HSE**

Aucun accident avec ou sans arrêt n'est survenu au cours du chantier.

---

<sup>1</sup> Moyenne des heures passées par site par l'entreprise Hourquet et ses sous-traitants pour le démantèlement des installations de surface du pipe Lacq-Tarnos soit 6 stations de pompage ou gare racleur, dont le site d'Arance

<sup>2</sup> Moyenne des heures passées par site par les entreprises intervenant sur le chantier de réhabilitation de 4 stations de pompage ou gare racleur, dont le site d'Arance

## **5. Travaux préparatoires**

### **5.1. Démarche et documents préalables**

Préalablement aux deux phases de travaux (démantèlement et réhabilitation), ont été réalisés :

- Une visite d'inspection commune ;
- La rédaction d'un Plan de Prévention par TEPF pour encadrer les travaux ;
- L'envoi des Déclarations d'Intention de Commencement des Travaux (DICT) à l'ensemble des concessionnaires concernés ;

Des procédures chantier encadrant les différentes opérations et tâches à réaliser ont été rédigées par les entreprises de travaux et validées par le MOD durant la phase préparatoire précédant les travaux.

### **5.2. Installation du chantier et aménagements**

Une base vie a été mise en place durant toute la durée des travaux comprenant un vestiaire/bureau et un WC chimique.

Préalablement aux travaux de réhabilitation, la clôture périphérique du site a été retirée et un grillage orange a été installé pour sécuriser le chantier.

## 6. Travaux de démantèlement

### 6.1. Démantèlement des installations de surface

L'ensemble des installations de surface a été démantelé, exceptés les deux tuyauteries d'arrivée et de départ, la clôture et le muret d'enceinte du site.

Les déchets générés ont été gérés comme suit :

- Evacuation de 5 tonnes de bétons vers un centre de valorisation ;
- Evacuation de 2,32 tonnes de ferrailles vers Ponson-Dessus (locaux HOURQUET).

### 6.2. Démantèlement des infrastructures enterrées

La cuve de purge a été déposée puis évacuée vers le centre de valorisation HOURQUET à Ponson-Dessus (64).

A l'issue de la phase de démantèlement seules les deux conduites d'arrivée et de départ, obturées par des brides pleines, étaient encore en place ainsi que la clôture du site.



Figure 3 : Vue du site de l'ancienne gare racleur d'Arance après démantèlement

## 7. Travaux de réhabilitation

Les travaux de réhabilitation de l'ancienne gare racleur d'Arance se sont déroulés du 6 au 23 février 2012. Ils ont été réalisés par la société PSI et son sous-traitant DEUMIER TP.

### 7.1. Suivi et contrôle des objectifs de réhabilitation

Différents contrôles analytiques ont été réalisés par l'AMO au cours du chantier de réhabilitation afin de garantir les objectifs de réhabilitation :

- Analyses des fonds et bords de fouille de la zone impactée excavée (prélèvements libératoires) ;
- Analyses des matériaux utilisés pour le remblayage.

### 7.2. Excavation et gestion des terres impactées

La stratégie retenue pour ce chantier de réhabilitation a été l'excavation des matériaux sur l'ensemble du site jusqu'à la nappe souterraine (soit 2,5 mètres de profondeur environ).

Les caractéristiques des zones à traiter sont rappelées dans le tableau ci-dessous.

Zone à traiter	Profondeurs impactées
Ensemble du site (env. 250 m <sup>2</sup> )	entre 0 et 2,5 m (ép. moyenne estimée : 2,5 m)

**Tableau 4 : Caractéristiques de la zone à traiter**

Les excavations de terres se sont déroulées du 6 au 9 février 2012 au moyen d'une pelle mécanique à chenille. Des excavations complémentaires ont eu lieu les 15 et 20 février 2012.

Les matériaux excavés ont été directement chargés dans des camions pour être acheminés vers le centre de transit réglementé PSI à Lannemezan (65). Chaque camion était pesé à l'entrée du centre.

Le plan topographique de l'état de la fouille avant excavation complémentaire est fourni en **Annexe C**.

### 7.3. Réception des terrains

A l'issue du terrassement de la zone à traiter, des prélèvements libératoires, réalisés par l'AMO (ANTEA), ont consisté en :

- Les réceptions de bord et fond de fouille (localisation des points de contrôle et tableau récapitulatif des contrôles en **Annexe D**) ;
- Le contrôle de la qualité des sols à utiliser pour le remblayage – tableau récapitulatif des contrôles en **Annexe E**).

L'ensemble des bordereaux d'analyses du laboratoire sont disponibles en **Annexe F**.

Les prélèvements de réceptions des excavations ont porté sur les parois et fonds de fouilles. L'objectif de ces prélèvements étant de :

- Vérifier l'excavation totale des sols impactés
- D'obtenir des informations sur d'éventuelles extensions de la pollution.

Pour ce faire, l'AMO a réalisé des prélèvements :

- environ tous les 100 m<sup>2</sup> en fond de fouille, soit 2 échantillons ;
- tous les 10 ml sur les parois, soit 6 échantillons, sur plusieurs hauteurs en fonction la profondeur de la fouille et l'hétérogénéité des terrains :
  - un échantillon pour l'horizon supérieur (0 – 0,5 m),
  - un échantillon pour l'horizon inférieur (0,5 – 2,5 m),
  - un échantillon complémentaire entre 2,2 et 2,5 pour le BF6 pour vérifier l'absence de pollution sur cet horizon.

Chaque échantillon a été réalisé sur la base de prélèvements composites sur toute la surface des bords de fouilles et sur toute la surface des fonds de fouilles.

Au regard des résultats de ces prélèvements, des excavations complémentaires (curages) ont été réalisées lorsque nécessaire. L'ensemble des prélèvements libératoires finaux ont permis de valider l'arrêt des excavations, et sont présentés en **Annexe D** (résultats d'analyses) et **Annexe J** (localisation).

#### **7.4. Bilan des volumes excavés et des quantités de terres évacuées**

Au total, **1101,98 tonnes** de matériaux impactés ont été excavés lors des opérations de terrassement.

Les matériaux extraits de la fouille ont été évacués directement après excavation, vers le centre de transit réglementé PSI à Lannemezan (65), au moyen de camions semi bennes bâchés, chargés à l'aide d'une pelle mécanique. Après caractérisation sur le centre ils ont été transférés sur le CSD de classe III exploité par PSI, situé à Lannemezan (65) (excavations initiales) et sur le CSD de classe II exploité par SOVAL VÉOLIA, situé à Bénac (65) (excavations complémentaires). Les BSD sont présents en **Annexe G**.

#### **7.5. Gestion des eaux**

Avant le début du remblaiement, les eaux présentes en fond de fouille ont été pompées par une semi-citerne le 21 février 2012 puis évacuées pour être traitées sur l'unité de traitement de PSI, située à Lannemezan (65). Le tonnage réceptionné et traité est égal à 11,8 tonnes.

La copie du bordereau de suivi de déchets est disponible en **Annexe G**.

#### **7.6. Gestion des anciennes canalisations présentes sur site**

La partie du pipe Lacq-Tarnos laissée en place à l'issue de la phase de démantèlement (tuyauterie d'arrivée et de départ) a été découpée et obturée par l'entreprise METAL 64 selon la méthodologie suivante :

- Découpe à la scie pneumatique des tronçons de canalisation
- Obturation du pipe en entrée et sortie du site par soudure d'un cap ;
- Extraction des tronçons à la pelle mécanique et chargement sur plateau ;
- Évacuation hors site pour valorisation.

#### **7.7. Remblayage et remise en forme du site**

Après réception de l'excavation de la zone à traiter, le site a fait l'objet d'une phase de remblayage avec des matériaux fournis par l'entreprise DEUMIER TP. Des prélèvements sur ces terres de remblais ont été réalisés et ont permis de confirmer une qualité chimique de ces matériaux compatible avec l'usage futur agricole.

La synthèse des résultats d'analyses de ces matériaux est donnée en **Annexe E**. Les bordereaux d'analyses sont disponibles en **Annexe F**.



**Figure 4 : Remblayage**

## 8. Bilan des matériaux évacués

Le tableau ci-dessous présente la synthèse de l'ensemble des matériaux évacués au cours du chantier de réhabilitation de la gare racleur d'Arance.

Phase démantèlement	
Type de matériaux	Tonnage total
Déchets ferreux issus du démantèlement de l'ensemble de l'installation de la gare racleur	2,32
Bétons issus du démantèlement des dallages	5
Phase réhabilitation	
Type de matériaux	Tonnage total
Déchets ferreux issus du démantèlement de la clôture	0,5
Bétons issus du démantèlement de la clôture	70
Terres souillées par des hydrocarbures	1101,98
Eaux hydrocarbonnées (fond de fouille)	11,8
<b>Total (T)</b>	<b>1191,6</b>

**Tableau 5 : Synthèse des matériaux évacués**

Concernant les évacuations des terres impactées et d'eaux hydrocarbonnées, le tableau de suivi des bordereaux de suivi des déchets (BSD) et les BSD associés sont fournis respectivement en **Annexe H** et **Annexe G**.

## 9. Etat final du site

### 9.1. Teneurs résiduelles après travaux

L'ensemble des teneurs résiduelles à l'issue des travaux est présenté en **Annexe I**. Le tableau suivant synthétise les teneurs résiduelles en HCT C<sub>10</sub>-C<sub>40</sub> et métaux dans les sols :

Composés	Teneur maximale après travaux	Teneur moyenne <sup>3</sup> après travaux
Cuivre	<ul style="list-style-type: none"><li>en fond de fouille : <b>13 mg/kg</b> (FF1 à 2,5 m)</li><li>en paroi : <b>29 mg/kg</b> (BF1 de 0 à 0,5 m)</li></ul>	<b>22 mg/kg</b>
Zinc	<ul style="list-style-type: none"><li>en fond de fouille : <b>61 mg/kg</b> (FF1 à 2,5 m)</li><li>en paroi : <b>250 mg/kg</b> (BF2 de 0 à 0,5 m)</li></ul>	<b>129 mg/kg</b>
HCT C <sub>10</sub> -C <sub>40</sub>	<ul style="list-style-type: none"><li>en fond de fouille : <b>390 mg/kg</b> (FF3 à 2,5 m)</li><li>en paroi : <b>300 mg/kg</b> (BF4 de 0 à 0,5 m)</li></ul>	<b>119 mg/kg</b>

**Tableau 6 : Etat résiduel du site après travaux**

La cartographie de l'état résiduel du site est disponible en **Annexe J**.

Les concentrations mises en évidence sont compatibles avec un usage agricole.

### 9.2. Bilan des ouvrages enterrés résiduels

La totalité des ouvrages enterrés initialement présents sur le site de l'ancienne gare racleur d'Arance a été purgée. On notera la présence des extrémités du pipe Lacq Tarnos coupées et bouchées en limite nord et est du site. Cet ouvrage est localisé sur le plan d'état résiduel présenté en **Annexe J**.

### 9.3. Bilan des ouvrages de surface résiduels

L'ensemble des installations de surface a été démantelé et évacué du site de l'ancienne gare racleur d'Arance.

### 9.4. Etat topographique final

L'état topographique final après remblaiement est un terrain de surface plane d'altitude approximative de 89 m NGF.

---

<sup>3</sup> valeurs < LQ considérées égales à LQ pour le calcul de la moyenne

# ANNEXES

<b>Annexe A</b>	Arrêté préfectoral n°11/ENV/06, datant du 27/06/2011
<b>Annexe B</b>	Plan parcellaire du site
<b>Annexe C</b>	Plan topographique de la fouille avant curages complémentaires
<b>Annexe D</b>	Résultats d'analyse de réception de la fouille
<b>Annexe E</b>	Qualité des matériaux de remblai
<b>Annexe F</b>	Bordereaux d'analyse du laboratoire
<b>Annexe G</b>	Bordereaux de suivi des déchets (phase réhabilitation)
<b>Annexe H</b>	Tableau de suivi des BSD
<b>Annexe I</b>	Tableau des teneurs résiduelles
<b>Annexe J</b>	Etat résiduel du site

**Annexe A** Arrêté préfectoral n°11/ENV/06, datant du  
27/06/2011

PREFET DES PYRENEES-ATLANTIQUES

PREFECTURE  
DIRECTION  
DES COLLECTIVITÉS LOCALES  
ET DE L'ENVIRONNEMENT

PAU, le

28 JUIN 2011

BUREAU DE L'AMENAGEMENT  
DE L'ESPACE

Affaire suivie par :  
Monique.LAFOND-PUYO  
Tél. : 05.59.98.25.42  
Monique.LAFOND-PUYO@pyrenees-atlantiques.gouv.fr  
MLP/MLT

*S. Claverie*  
*B. Turpin*  
*B. Lafont*

Monsieur le Directeur,

Je vous prie de bien vouloir trouver, sous ce pli, une copie conforme de l'arrêté donnant acte de la déclaration d'arrêt de travaux pour le pipeline de Lacq-Tarnos.

Vous voudrez bien vous conformer aux articles 2 et 3 de ce document.

Je vous prie d'agréer, Monsieur le Directeur, l'expression de mes salutations distinguées.

Le Préfet,  
Pour le Préfet et par délégation,  
Le chef du bureau de l'aménagement  
de l'espace,

Gabrielle CLAVERIE

Monsieur le Directeur  
de la société TOTAL E & P France  
RD 817 – BP 22  
64170 LACQ

PREFET DES PYRENEES-ATLANTIQUES

PREFECTURE  
DIRECTION  
DES COLLECTIVITES LOCALES  
ET DE L'ENVIRONNEMENT

BUREAU DE  
L'AMENAGEMENT DE L'ESPACE

REF DC.L.E. 3

Affaire suivie par :  
Mme Monique LAFOND-PUYO  
☎ 05.59.98.25.42  
Monique.LAFOND-PUYO@pyrenees-atlantiques.gouv.fr

**CODE MINIER**  
**ARRETE PREFECTORAL N° 11/ENV/06**  
**Donnant acte à la demande de TEPF**  
**d'arrêt définitif du pipe Lacq-Tarnos**

**Le Préfet des Pyrénées Atlantiques,  
Officier de la Légion d'Honneur,**

**VU** le code minier, notamment son article L 163 ;

**VU** le décret n°2006-649 du 2 juin 2006 et notamment les articles 43 et suivants ;

**VU** la déclaration d'arrêt des travaux (DADT) déposée par la société TEPF le 14 octobre 2010 ;

**VU** l'avis de recevabilité établi par la DREAL le 25 novembre 2010 ;

**VU** la consultation des administrations et des municipalités à compter du 14 décembre 2010 ;

**VU** les transmissions des avis par télécopie à TEPF le 1<sup>er</sup> juin 2011 ;

**VU** le rapport établi par les DREAL le 8 juin 2011 faisant état d'absence d'observation à l'exception de la commune de Bayonne qui souhaite réutiliser la poutre en tant que Pipeline ;

**Sur proposition du Secrétaire Général de la Préfecture des Pyrénées-Atlantiques,**

**ARRETE**

### Article 1 : Bénéficiaire

Il est donné acte à la société TEPF de sa déclaration d'arrêt des travaux pour le pipeline de Lacq-Bayonne (à l'exception de la partie centrale Mont-Mouguerre) et ses ouvrages annexes (pomperies,....).

### Article 2 : Rétrocession de la partie GTS située dans la commune de Bayonne.

TEPF doit établir une convention de rétrocession à la ville de Bayonne pour le tronçon qui la concerne. Cette convention n'engage aucune responsabilité de TEPF pour les aménagements ultérieurs.

### Article 3 : Mémoire descriptif des mesures prises et procès verbal de récolement des travaux

TEPF adresse sous deux mois en deux exemplaires à compter de la notification du présent arrêté à la DREAL un mémoire des mesures prises (au regard du dossier de déclaration) qui doit permettre l'établissement du PV de récolement des travaux.

### Article 4 : Arrêté de 2<sup>ème</sup> donné acte

L'arrêté de 2<sup>ème</sup> donné acte qui met fin à la Police des Mines et des Carrières sera établi au vu du procès verbal cité à l'article 3.

### Article 5 : Voies et délais de recours

Le présent arrêté peut être déféré au tribunal administratif de Pau dans un délai de deux mois à compter de sa notification.

### Article 6 : Exécution

- M. le Secrétaire Général de la Préfecture des Pyrénées-Atlantiques,  
- M. le Directeur Régional de l'environnement, de l'aménagement et du logement d'Aquitaine,  
- Les inspecteurs des installations classées placés sous son autorité,  
sont chargés, chacun en ce qui le concerne, de l'exécution du présent arrêté, dont une copie sera adressée à la Société TEPF, ainsi qu'aux Maires de Mont-Gouze-Arance-Lendresse, Lacq, Maslacq, Castétis, Orthez, Bérenx, Lahontan, Guiche, Urcuit, Boucau, Bayonne, Argagnon, Sarpourenx, Biron, Salles-Mongiscard, Bellocq, Sames, Urt, Lahonce, Mouguerre, pour affichage.

Le présent arrêté sera publié au recueil des actes administratifs de la Préfecture.

Pau, le 27 JUIN 2011

Le Préfet,

*Pour le Préfet  
et par délégation,  
Le Secrétaire Général*

Jean-Charles GERAY

Pour copie conforme,  
Pour le Préfet,  
Le chef du bureau de  
l'aménagement de l'espace,

Gabrielle CLAVERIE

## **Annexe B** Plan parcellaire du site

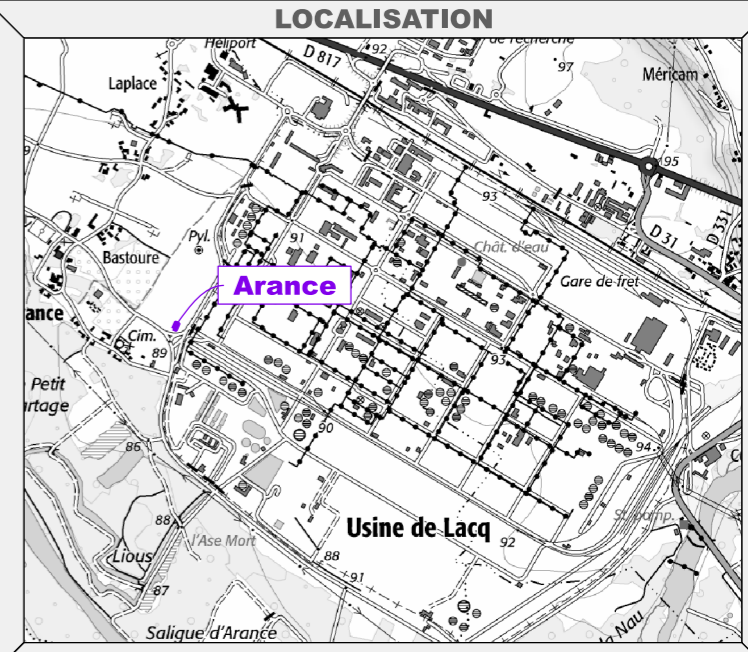
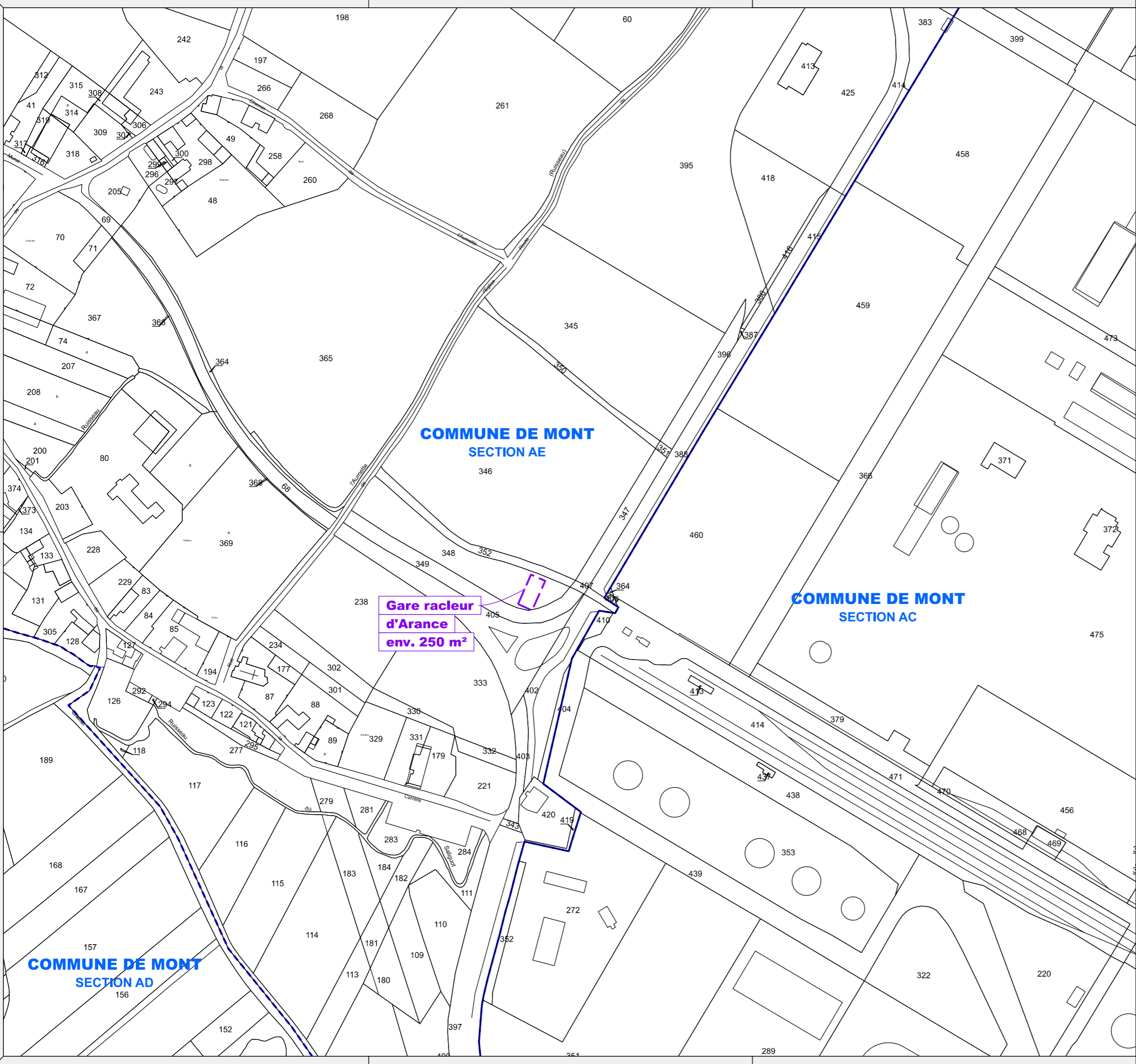

### LEGENDE

Site d'Arance

Ech. : **1/2500**

SITE					
Puits / Emprise	Commune	Section	Parcelle	Superficie (ha)	Type d'occupation
Gare racleur d'Arance	MONT	AE	348		Pas de maîtrise foncière
		AE	349		

0	15/04/2020	Emission	SEPAC	MODIS	RETA
Ind.	Date	Description	Dessiné	Vérifié	Approuvé

**PROJET RETIA Lacq**

**RETIA**

CE DOCUMENT EST LA PROPRÉTÉ DE TOTAL ET NE DOIT PAS ÊTRE DIVULGUÉ SANS L'AUTORISATION DU PROPRIÉTAIRE

**Dossier de récolement de la gare racleur d'Arance (64)**

**Parcellaire**

Fichier :	R0568 - Arance - Parcellaire.dgn	U. :	Ech. : 1/2500	Format :	A3	Folio :	1
<b>N° Plan</b>	<b>R0568</b>						

## **Annexe C** Plan topographique de la fouille avant curages complémentaires

Commune d'ARANCE

# GARE DE RACLEURS

## PLAN TOPOGRAPHIQUE

ECHELLE : 1/200

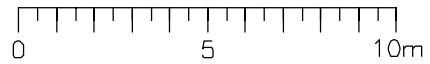

### LEGENDE

- HAUT TALUS
- BAS TALUS
- ALTITUDE EAU MESUREE LE 17/02/2012 à 10H10
- FONDS DE FOUILLES FF 1 (POSITION APPROXIMATIVE)
- BORDS DE FOUILLES
- FONDS DE FOUILLES

NOTA : BORDS ET FONDS DE FOUILLES POSITIONNES APPROXIMATIVEMENT D'APRES PLAN D'ANALYSES LIBERATOIRES DE FEVRIER 2012 - REF : AQUPI 10361

Plan dessiné en couleur  
Ne pas reproduire en noir et blanc

 **CLAUDE VIGNASSE**  
GEOMETRE EXPERT INGENIEUR ESGT  
50 Rue SAINT GILLES  
B.P.20221 84302 ORTHEZ Cedex  
TEL:0559690056 FAX:0559691758  
Email:claude.vignasse.ge@orange.fr

17.02.2012	RELEVÉ ETAT DES LIEUX	JS
DATE	OBJET	
REF : DI-EAEPF - TEPF \ 030025		

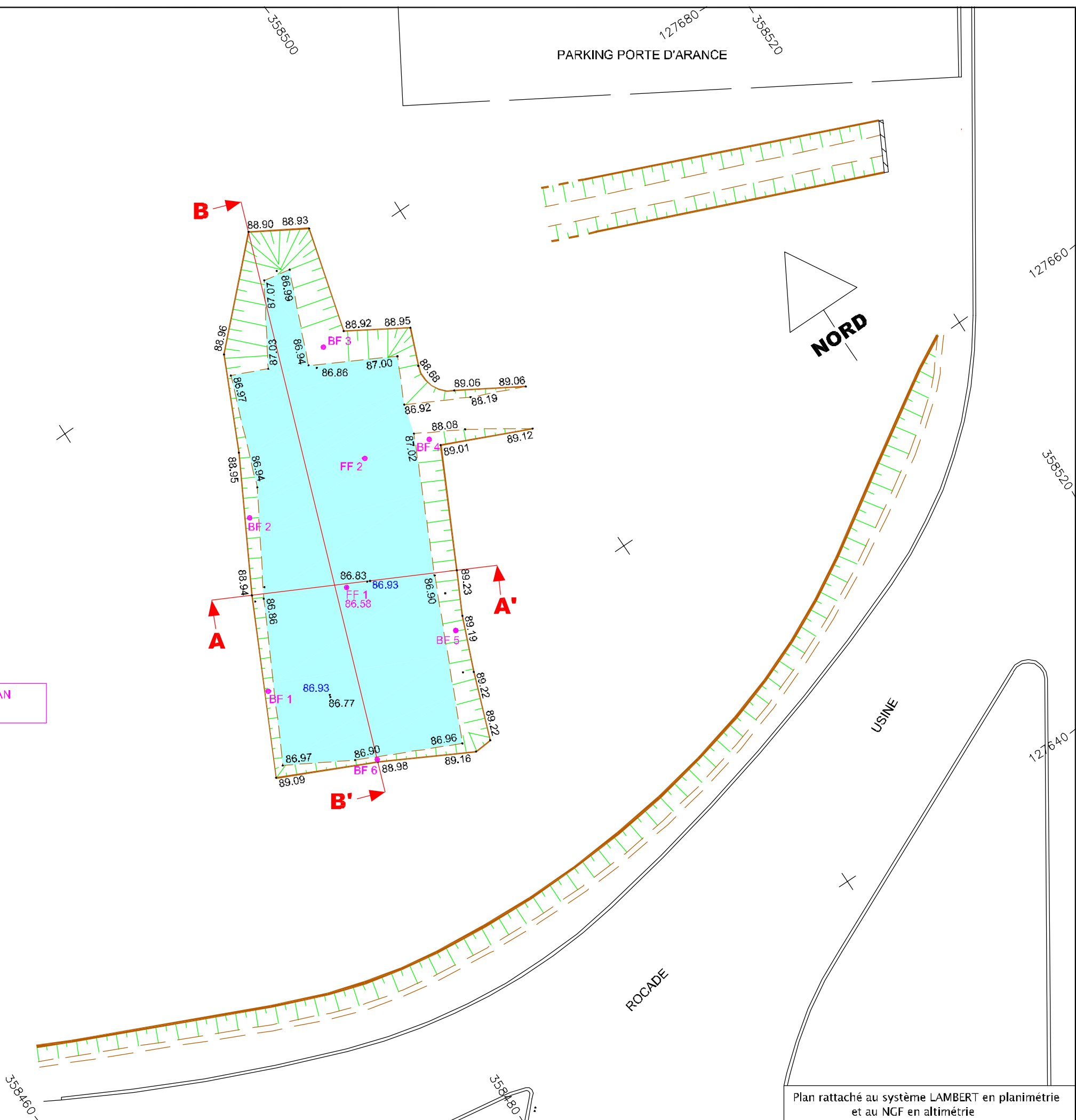

Plan rattaché au système LAMBERT en planimétrie  
et au NGF en altimétrie

## **Annexe D** Résultats d'analyse de réception de la fouille

**Synthèse des résultats des prélèvements libérateurs des bords de fouille et fonds de fouille de la gare racleur d'Arance**

Concentrations en mg/kg

Identifiant	Horizon	HCT	BTEX	Cu	Pb	Zn
BF1	(0-0.5)	30	-	29	37	230
BF1	(0.5-2.5)	<20	<0.2	22	-	<b>370</b>
BF1-bis	(0.5-2.5)	-	-	-	-	120
BF2	(0-0.5)	75	-	24	45	250
BF2	(0.5-2.5)	<20	-	22	-	160
BF3	(0-0.5)	95	-	-	-	-
BF3	(0.5-2.5)	<20	-	-	-	160
BF4	(0-0.5)	300	-	-	-	-
BF4	(0.5-2.5)	150	-	-	-	100
BF5	(0-0.5)	150	-	-	-	-
BF5	(0.5-2.5)	150	-	-	-	-
BF6	(0-0.5)	<20	-	-	-	-
BF6	(0.5-2.5)	<20	<0.2	-	-	-
BF6	(2.2-2.5)	150	-	-	-	-
FF1	2,5	<b>940</b>	<0.2	13	-	61
FF2	2,5	340	-	-	-	53
FF3	2,5	390	-	-	-	-
FF4	2,5	180	-	-	-	-

**Résultat non conforme, poursuite de l'excavation**

- non analysé

## **Annexe E** Qualité des matériaux de remblai

## Qualité des matériaux utilisés pour le remblayage de la fouille de la gare racleur d'Arance

Remblais Arance 1	Remblais Arance 2
----------------------	----------------------

### METAUX

		8.1	7.5
arsenic	mg/kg MS		
cadmium	mg/kg MS	<0.4	<0.4
chrome	mg/kg MS	24	22
cuivre	mg/kg MS	20	23
mercure	mg/kg MS	0.14	0.15
plomb	mg/kg MS	65	60
nickel	mg/kg MS	11	10
zinc	mg/kg MS	74	80

### COMPOSES AROMATIQUES VOLATILS

benzène	mg/kg MS	<0.05	<0.05
toluène	mg/kg MS	<0.05	<0.05
éthylbenzène	mg/kg MS	<0.05	<0.05
orthoxyène	mg/kg MS	<0.05	<0.05
para- et métaxyène	mg/kg MS	<0.05	<0.05
xylènes	mg/kg MS	<0.05	<0.05
BTEX total	mg/kg MS	<0.2	<0.2

### HYDROCARBURES AROMATIQUES POLYCYCLIQUES

naphtalène	mg/kg MS	<0.02	<0.02
acénaphtylène	mg/kg MS	<0.02	<0.02
acénaphène	mg/kg MS	<0.02	<0.02
fluorène	mg/kg MS	<0.02	<0.02
phénanthrène	mg/kg MS	0.03	0.03
anthracène	mg/kg MS	<0.02	<0.02
fluoranthène	mg/kg MS	0.10	0.08
pyrène	mg/kg MS	0.08	0.08
benzo(a)anthracène	mg/kg MS	0.08	0.07
chrysène	mg/kg MS	0.07	0.06
benzo(b)fluoranthène	mg/kg MS	0.13	0.13
benzo(k)fluoranthène	mg/kg MS	0.06	0.06
benzo(a)pyrène	mg/kg MS	0.09	0.09
dibenzo(ah)anthracène	mg/kg MS	<0.02	<0.02
benzo(ghi)pérylène	mg/kg MS	0.07	0.07
indéno(1,2,3-cd)pyrène	mg/kg MS	0.06	0.07
HAP totaux (10) VROM	mg/kg MS	0.55	0.54
HAP totaux (16) – EPA	mg/kg MS	0.79	0.77

### HYDROCARBURES TOTAUX

fraction C10-C12	mg/kg MS	<5	<5
fraction C12-C16	mg/kg MS	<5	<5
fraction C16 – C21	mg/kg MS	<5	<5
fraction C21 – C40	mg/kg MS	16	11
hydrocarbures totaux C10-C40	mg/kg MS	<20	<20

## **Annexe F** Bordereaux d'analyse du laboratoire

## Rapport d'analyse

ANTEA GROUP  
Alain BOURROUSSE  
Technoparc 5  
Rue Jean Bart - BP 543  
F-31674 LABEGE CEDEX

Page 1 sur 13

Votre nom de Projet : PIPE ARANCE  
Votre référence de Projet : AQUP110361  
Référence du rapport ALcontrol : 11754745, version: 1

Rotterdam, 14-02-2012

Cher(e) Madame/ Monsieur,

Veuillez trouver ci-joint les résultats des analyses effectuées en laboratoire pour votre projet AQUP110361. Le rapport reprend les descriptions des échantillons, le nom de projet et les analyses que vous avez indiqués sur le bon de commande. Les résultats rapportés se réfèrent uniquement aux échantillons analysés.

Ce rapport est constitué de 13 pages dont chromatogrammes si prévus, références normatives, informations sur les échantillons. Dans le cas d'une version 2 ou plus élevée, toute version antérieure n'est pas valable. Toutes les pages font partie intégrante de ce rapport, et seule une reproduction de l'ensemble du rapport est autorisée.

En cas de questions et/ou remarques concernant ce rapport, nous vous prions de contacter notre Service Client.

Toutes les analyses, à l'exception des analyses sous-traitées, sont réalisées par ALcontrol Laboratoires, Steenhouwerstraat 15, Rotterdam, Pays Bas.

Veuillez recevoir, Madame/ Monsieur, l'expression de nos cordiales salutations.



R. van Duin  
Laboratory Manager



Projet PIPE ARANCE  
Référence du projet AQUP110361  
Réf. du rapport 11754745 - 1

Date de commande 09-02-2012  
Date de début 13-02-2012  
Rapport du 14-02-2012

Analyse	Unité	Q	001	002	003	004	005
matière sèche	% massique	Q	83.0	78.1	81.7	82.8	82.1
<i>METAUX</i>							
cuivre	mg/kg MS	Q	29	22	24	22	
plomb	mg/kg MS	Q	37		45		
<i>COMPOSES AROMATIQUES VOLATILS</i>							
benzène	mg/kg MS	Q		<0.05			
toluène	mg/kg MS	Q		<0.05			
éthylbenzène	mg/kg MS	Q		<0.05			
orthoxyène	mg/kg MS	Q		<0.05			
para- et métaxyène	mg/kg MS	Q		<0.05			
xyènes	mg/kg MS	Q		<0.05			
BTEX total	mg/kg MS	Q		<0.2			
<i>HYDROCARBURES TOTAUX</i>							
fraction C10-C12	mg/kg MS		<5	<5	<5	<5	<5
fraction C12-C16	mg/kg MS		6.0	<5	13	<5	12
fraction C16 - C21	mg/kg MS		9.0	<5	15	<5	16
fraction C21 - C40	mg/kg MS		15	7.4	48	<5	69
hydrocarbures totaux C10-C40	mg/kg MS	Q	30	<20	75	<20	95

Les analyses notées Q sont accréditées par le RvA.

Code	Matrice	Réf. échantillon
001	Sol	BF1(0-0.5)
002	Sol	BF1(0.5-2.5)
003	Sol	BF2(0-0.5)
004	Sol	BF2(0.5-2.5)
005	Sol	BF3(0-0.5)

Paraphe : 



Projet PIPE ARANCE  
Référence du projet AQUUP110361  
Réf. du rapport 11754745 - 1

Date de commande 09-02-2012  
Date de début 13-02-2012  
Rapport du 14-02-2012

Analyse	Unité	Q	006	007	008	009	010
matière sèche	% massique Q		79.3	87.5	87.8	86.3	80.7
<i>HYDROCARBURES TOTAUX</i>							
fraction C10-C12	mg/kg MS		<5	<5	6.0	<5	5.5
fraction C12-C16	mg/kg MS		<5	<5	28	19	24
fraction C16 - C21	mg/kg MS		<5	22	28	25	33
fraction C21 - C40	mg/kg MS		<5	280	87	110	92
hydrocarbures totaux C10-C40	mg/kg MS Q		<20	300	150	150	150

Les analyses notées Q sont accréditées par le RvA.

Code	Matrice	Réf. échantillon
006	Sol	BF3(0.5-2.5)
007	Sol	BF4(0-0.5)
008	Sol	BF4(0.5-2.5)
009	Sol	BF5(0-0.5)
010	Sol	BF5(0.5-2.5)

Paraphe :



Projet PIPE ARANCE  
Référence du projet AQUP110361  
Réf. du rapport 11754745 - 1

Date de commande 09-02-2012  
Date de début 13-02-2012  
Rapport du 14-02-2012

Analyse	Unité	Q	011	012
matière sèche	% massique Q		81.0	86.8
<i>HYDROCARBURES TOTAUX</i>				
fraction C10-C12	mg/kg MS		<5	<5
fraction C12-C16	mg/kg MS		<5	<5
fraction C16 - C21	mg/kg MS		<5	<5
fraction C21 - C40	mg/kg MS		<5	<5
hydrocarbures totaux C10-C40	mg/kg MS Q		<20	<20

Les analyses notées Q sont accréditées par le RvA.

Code	Matrice	Réf. échantillon
011	Sol	BF6(0-0.5)
012	Sol	BF6(0.5-2.5)

Paraphe :





Projet PIPE ARANCE  
Référence du projet AQUP110361  
Réf. du rapport 11754745 - 1

Date de commande 09-02-2012  
Date de début 13-02-2012  
Rapport du 14-02-2012

Analyse	Matrice	Référence normative
matière sèche	Sol	Equivalent à NEN-ISO 11465
cuivre	Sol	Méthode interne (destruction conforme à NEN 6961, analyse conforme à ISO 22036)
plomb	Sol	Idem
fraction C10-C12	Sol	Méthode interne, extraction acetone/hexane, analyse par GC/FID
fraction C12-C16	Sol	Idem
fraction C16 - C21	Sol	Idem
fraction C21 - C40	Sol	Idem
hydrocarbures totaux C10-C40	Sol	Idem
benzène	Sol	Méthode interne, Headspace GCMS
toluène	Sol	Idem
éthylbenzène	Sol	Idem
orthoxyène	Sol	Idem
para- et métaoxyène	Sol	Idem
xyènes	Sol	Idem

Code	Code barres	Date de réception	Date prélèvement	Flaconnage
001	V6316482	13-02-2012	09-02-2012	ALC201
002	V6316476	13-02-2012	09-02-2012	ALC201
003	V6316487	13-02-2012	09-02-2012	ALC201
004	V6316477	13-02-2012	09-02-2012	ALC201
005	V6316484	13-02-2012	09-02-2012	ALC201
006	V6316473	13-02-2012	09-02-2012	ALC201
007	V6316493	13-02-2012	09-02-2012	ALC201
008	V6316463	13-02-2012	09-02-2012	ALC201
009	V6316494	13-02-2012	09-02-2012	ALC201
010	V6316488	13-02-2012	09-02-2012	ALC201
011	V6316485	13-02-2012	09-02-2012	ALC201
012	V6316489	13-02-2012	09-02-2012	ALC201

Paraphe :





Projet PIPE ARANCE  
Référence du projet AQUP110361  
Réf. du rapport 11754745 - 1

Date de commande 09-02-2012  
Date de début 13-02-2012  
Rapport du 14-02-2012

Référence de l'échantillon: 001  
Information relative aux échantillons BF1(0-0.5)

Détermination de la chaîne de carbone

essence	C9-C14
kérosène et pétrole	C10-C16
diesel et gazole	C10-C28
huile de moteur	C20-C36
mazout	C10-C36

Les pics C10 et C40 sont introduits par le laboratoire et sont utilisés comme étalons internes.

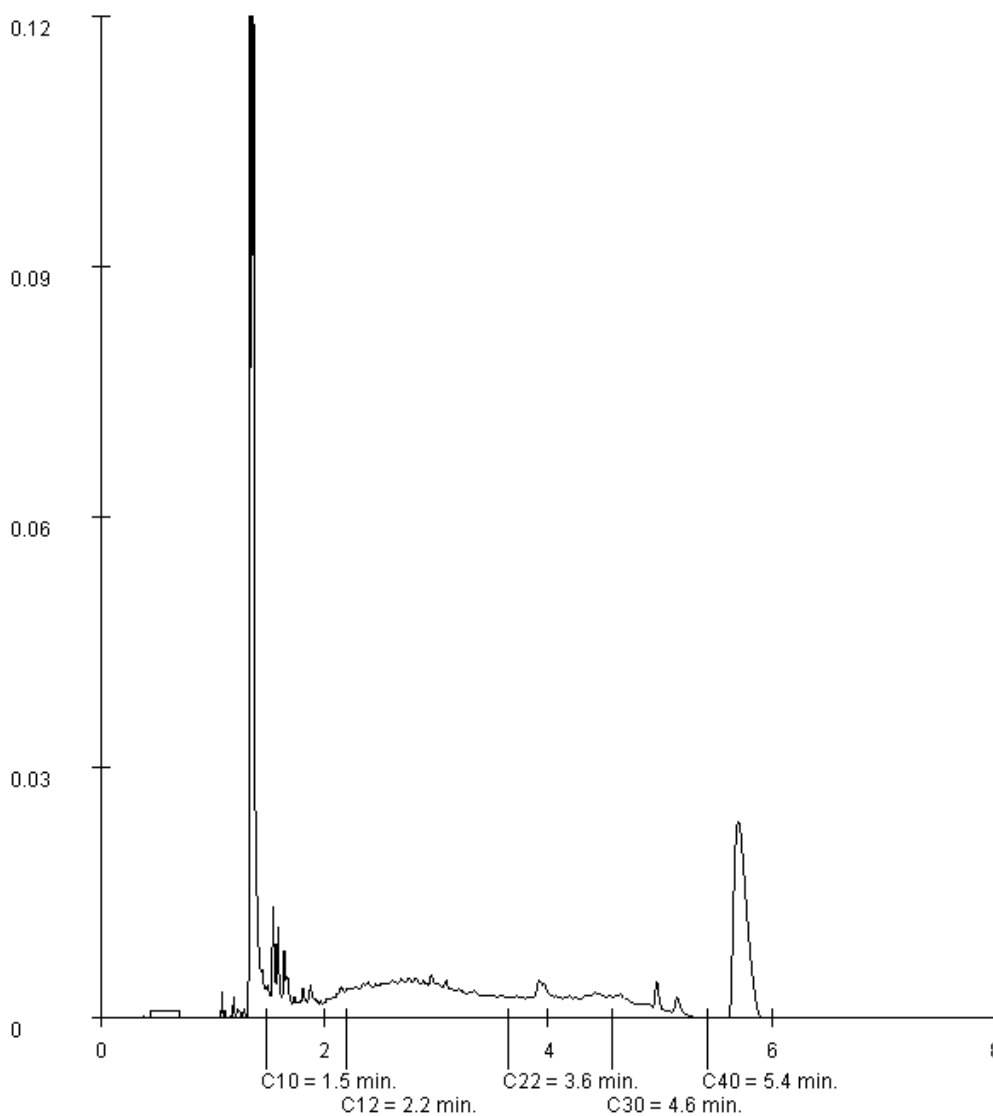

Paraphe :



Projet PIPE ARANCE  
Référence du projet AQUUP110361  
Réf. du rapport 11754745 - 1

Date de commande 09-02-2012  
Date de début 13-02-2012  
Rapport du 14-02-2012

Référence de l'échantillon: 002  
Information relative aux échantillons BF1(0.5-2.5)

Détermination de la chaîne de carbone

essence	C9-C14
kérosène et pétrole	C10-C16
diesel et gazole	C10-C28
huile de moteur	C20-C36
mazout	C10-C36

Les pics C10 et C40 sont introduits par le laboratoire et sont utilisés comme étalons internes.

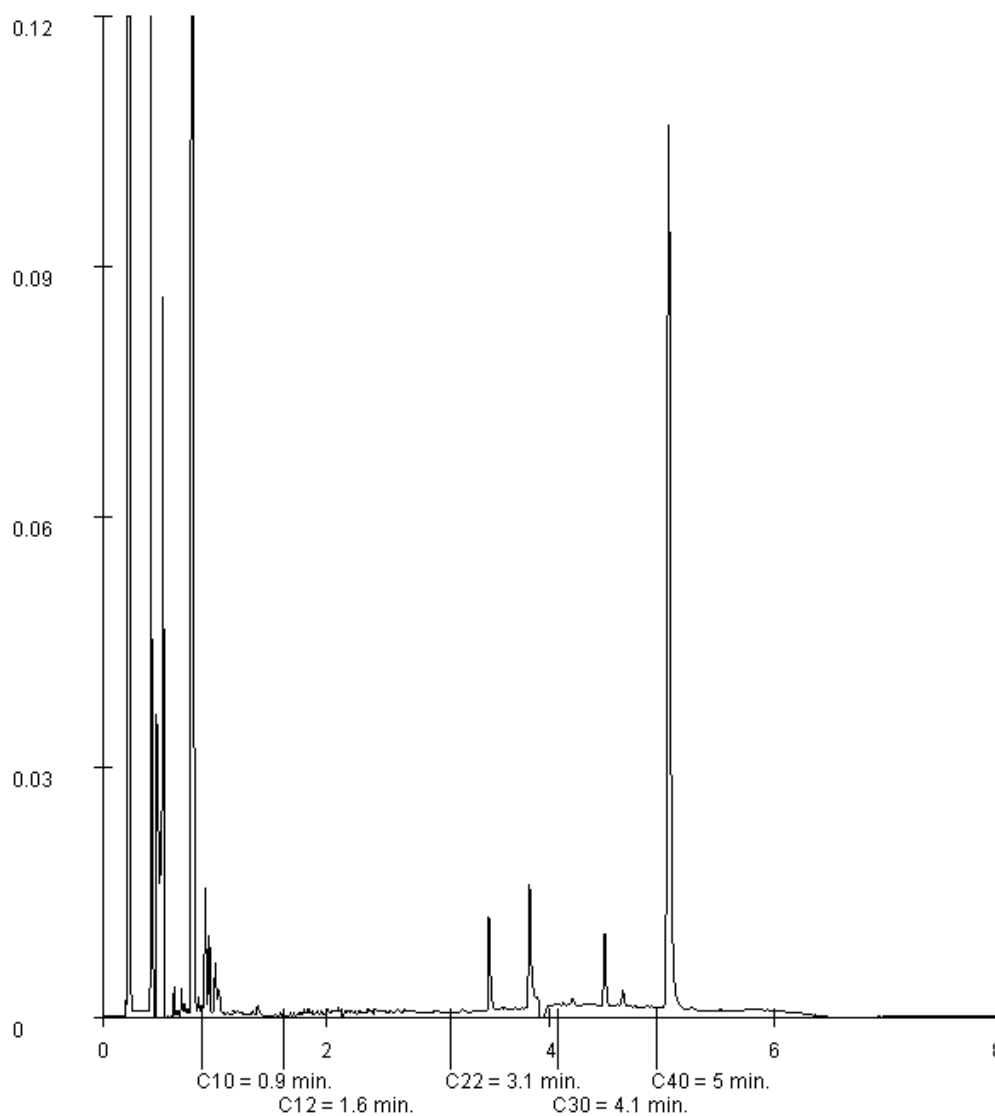

Paraphe :



Projet PIPE ARANCE  
Référence du projet AQUP110361  
Réf. du rapport 11754745 - 1

Date de commande 09-02-2012  
Date de début 13-02-2012  
Rapport du 14-02-2012

Référence de l'échantillon: 003  
Information relative aux échantillons BF2(0-0.5)

Détermination de la chaîne de carbone

essence	C9-C14
kérosène et pétrole	C10-C16
diesel et gazole	C10-C28
huile de moteur	C20-C36
mazout	C10-C36

Les pics C10 et C40 sont introduits par le laboratoire et sont utilisés comme étalons internes.

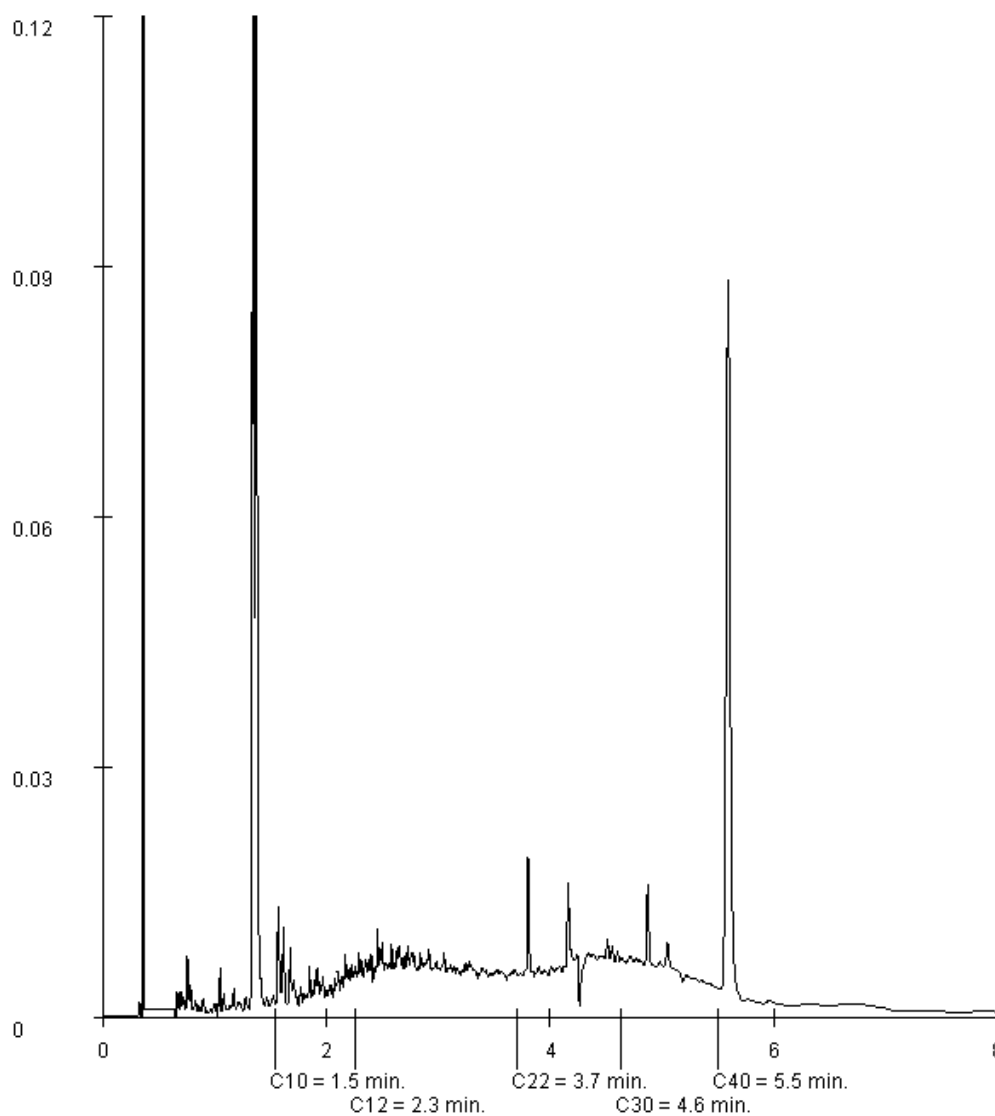

Paraphe :



Projet PIPE ARANCE  
Référence du projet AQUP110361  
Réf. du rapport 11754745 - 1

Date de commande 09-02-2012  
Date de début 13-02-2012  
Rapport du 14-02-2012

Référence de l'échantillon: 005  
Information relative aux échantillons BF3(0-0.5)

Détermination de la chaîne de carbone

essence	C9-C14
kérosène et pétrole	C10-C16
diesel et gazole	C10-C28
huile de moteur	C20-C36
mazout	C10-C36

Les pics C10 et C40 sont introduits par le laboratoire et sont utilisés comme étalons internes.

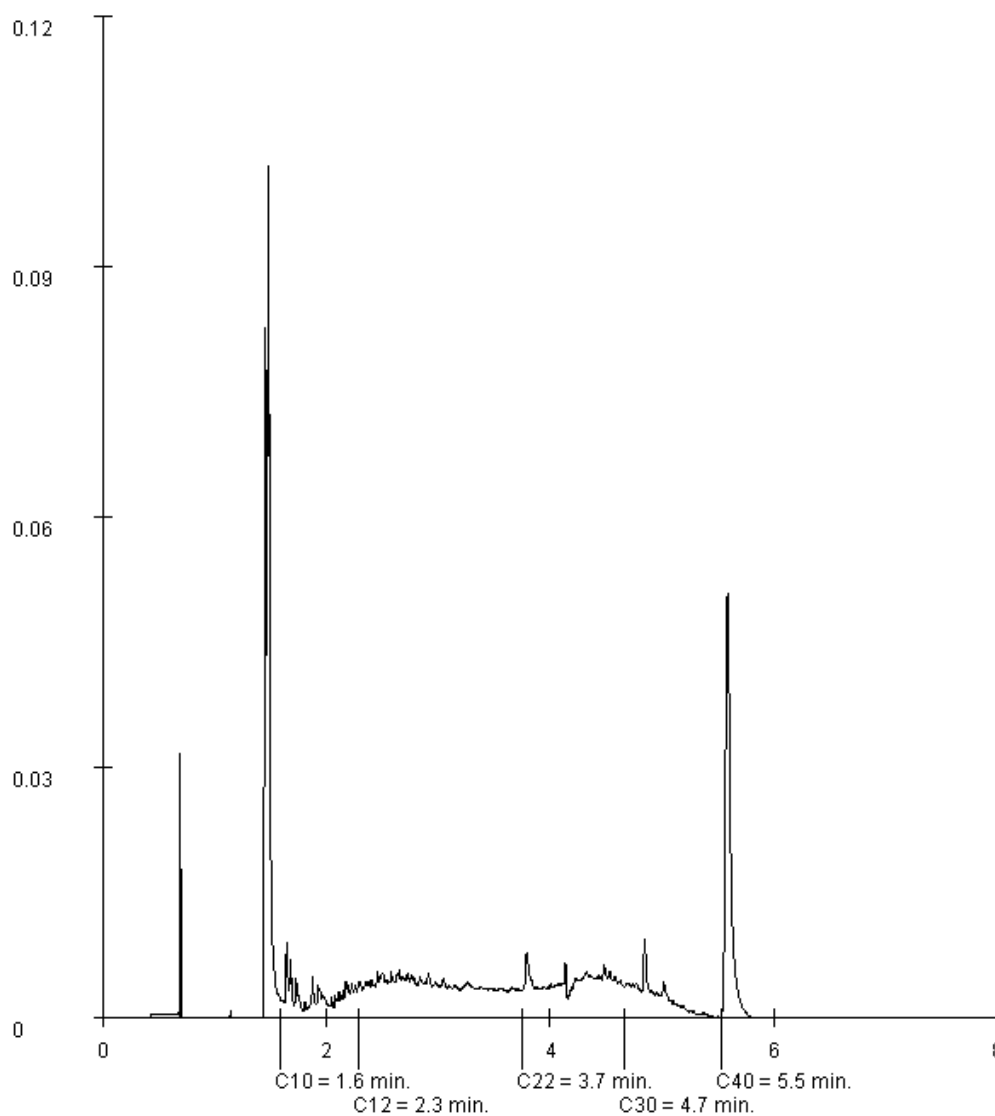

Paraphe :



Projet PIPE ARANCE  
Référence du projet AQUP110361  
Réf. du rapport 11754745 - 1

Date de commande 09-02-2012  
Date de début 13-02-2012  
Rapport du 14-02-2012

Référence de l'échantillon: 007  
Information relative aux échantillons BF4(0-0.5)

Détermination de la chaîne de carbone

essence	C9-C14
kérosène et pétrole	C10-C16
diesel et gazole	C10-C28
huile de moteur	C20-C36
mazout	C10-C36

Les pics C10 et C40 sont introduits par le laboratoire et sont utilisés comme étalons internes.

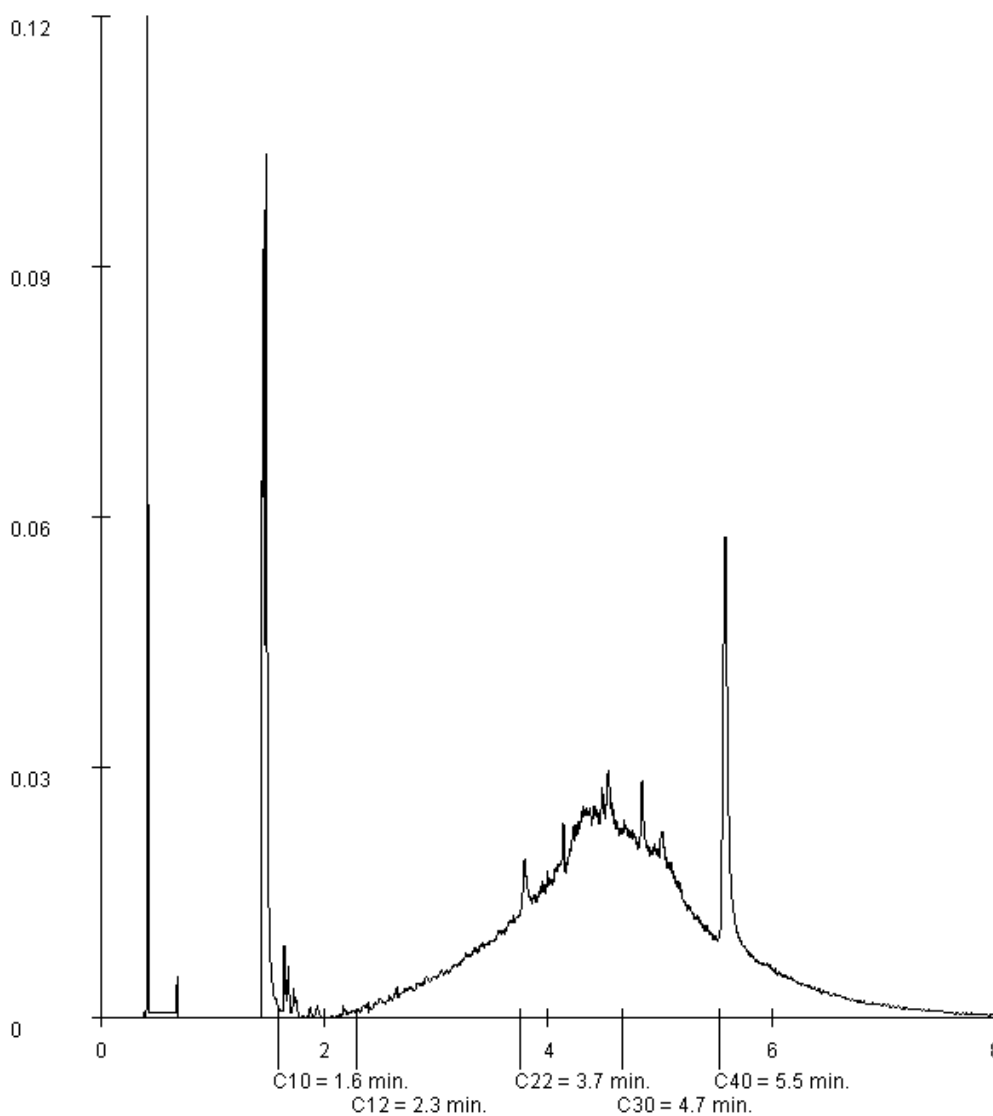

Paraphe :



Projet PIPE ARANCE  
Référence du projet AQUP110361  
Réf. du rapport 11754745 - 1

Date de commande 09-02-2012  
Date de début 13-02-2012  
Rapport du 14-02-2012

Référence de l'échantillon: 008  
Information relative aux échantillons BF4(0.5-2.5)

Détermination de la chaîne de carbone

essence	C9-C14
kérosène et pétrole	C10-C16
diesel et gazole	C10-C28
huile de moteur	C20-C36
mazout	C10-C36

Les pics C10 et C40 sont introduits par le laboratoire et sont utilisés comme étalons internes.

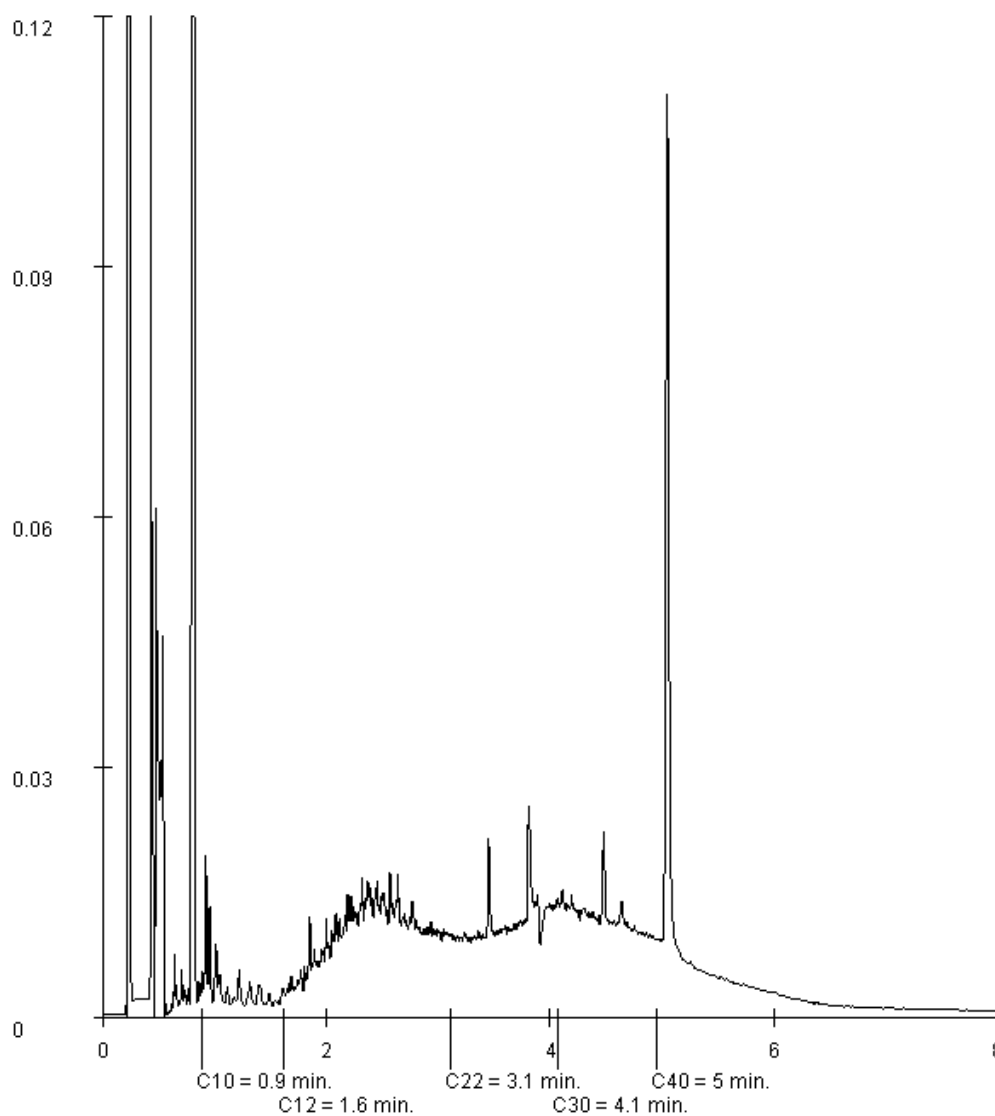

Paraphe :



Projet PIPE ARANCE  
Référence du projet AQUP110361  
Réf. du rapport 11754745 - 1

Date de commande 09-02-2012  
Date de début 13-02-2012  
Rapport du 14-02-2012

Référence de l'échantillon: 009  
Information relative aux échantillons BF5(0-0.5)

Détermination de la chaîne de carbone

essence	C9-C14
kérosène et pétrole	C10-C16
diesel et gazole	C10-C28
huile de moteur	C20-C36
mazout	C10-C36

Les pics C10 et C40 sont introduits par le laboratoire et sont utilisés comme étalons internes.

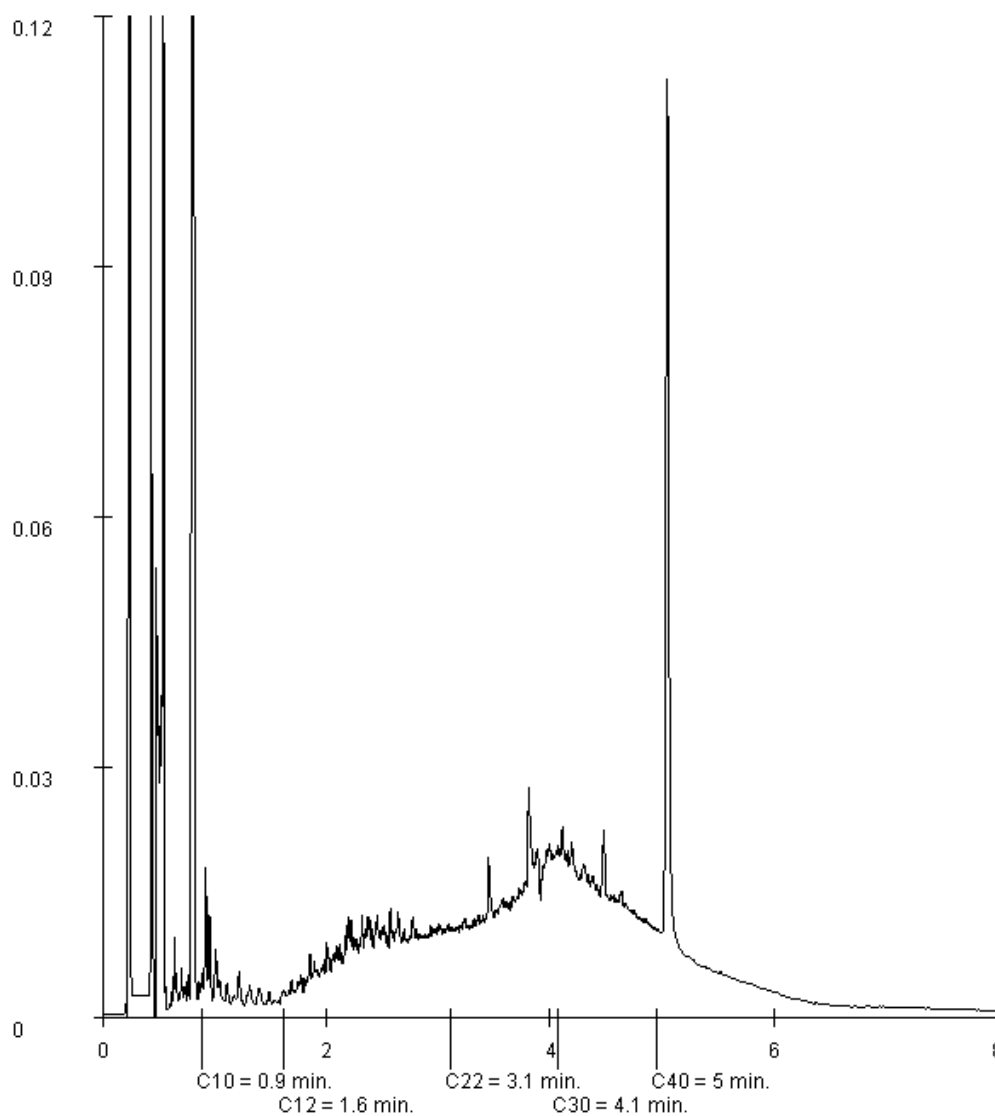

Paraphe :



Projet PIPE ARANCE  
Référence du projet AQUP110361  
Réf. du rapport 11754745 - 1

Date de commande 09-02-2012  
Date de début 13-02-2012  
Rapport du 14-02-2012

Référence de l'échantillon: 010  
Information relative aux échantillons BF5(0.5-2.5)

Détermination de la chaîne de carbone

essence	C9-C14
kérosène et pétrole	C10-C16
diesel et gazole	C10-C28
huile de moteur	C20-C36
mazout	C10-C36

Les pics C10 et C40 sont introduits par le laboratoire et sont utilisés comme étalons internes.

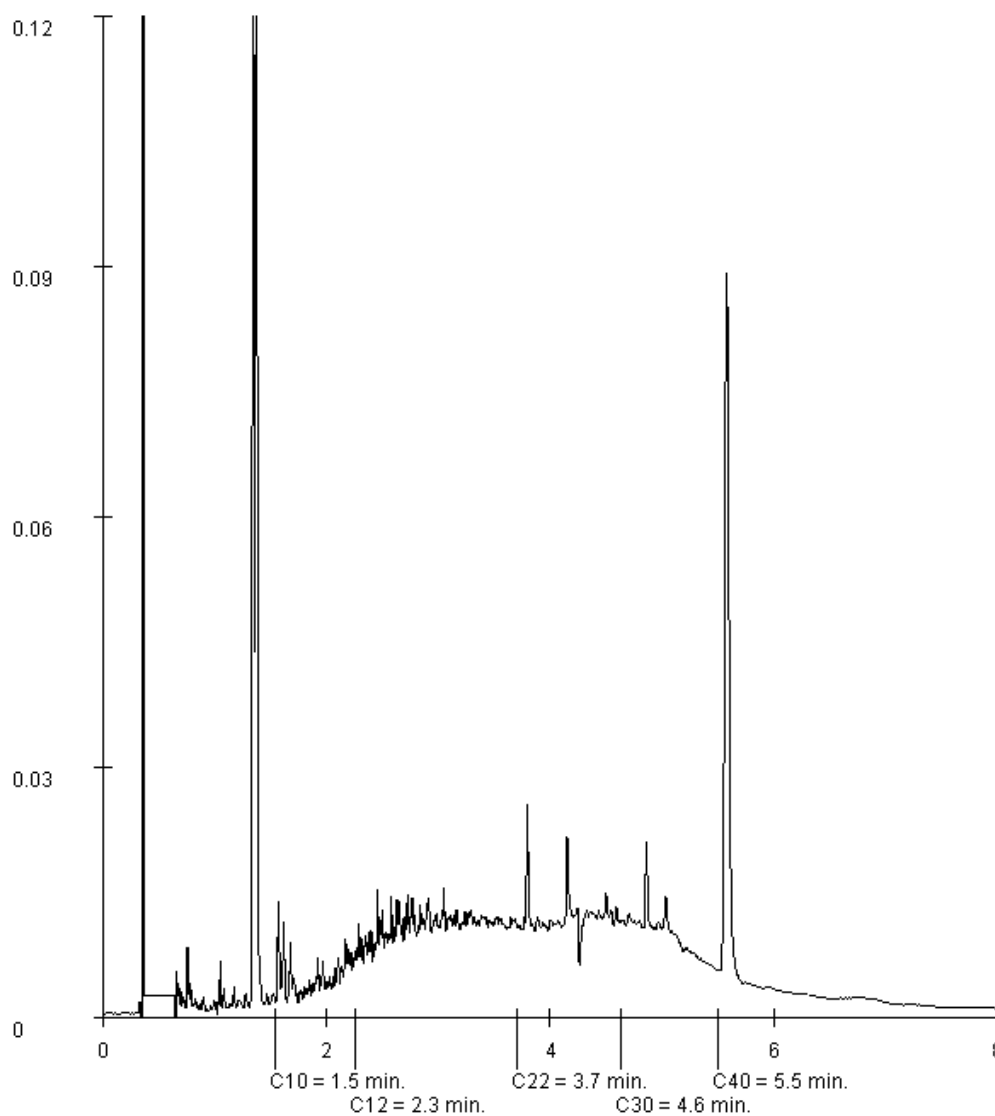

Paraphe :

## Rapport d'analyse

ANTEA GROUP  
Alain BOURROUSSE  
Technoparc 5  
Rue Jean Bart - BP 543  
F-31674 LABEGE CEDEX

Page 1 sur 5

Votre nom de Projet : PIPE ARANCE FF  
Votre référence de Projet : AQUP110361  
Référence du rapport ALcontrol : 11754746, version: 1

Rotterdam, 14-02-2012

Cher(e) Madame/ Monsieur,

Veuillez trouver ci-joint les résultats des analyses effectuées en laboratoire pour votre projet AQUP110361. Le rapport reprend les descriptions des échantillons, le nom de projet et les analyses que vous avez indiqués sur le bon de commande. Les résultats rapportés se réfèrent uniquement aux échantillons analysés.

Ce rapport est constitué de 5 pages dont chromatogrammes si prévus, références normatives, informations sur les échantillons. Dans le cas d'une version 2 ou plus élevée, toute version antérieure n'est pas valable. Toutes les pages font partie intégrante de ce rapport, et seule une reproduction de l'ensemble du rapport est autorisée.

En cas de questions et/ou remarques concernant ce rapport, nous vous prions de contacter notre Service Client.

Toutes les analyses, à l'exception des analyses sous-traitées, sont réalisées par ALcontrol Laboratoires, Steenhouwerstraat 15, Rotterdam, Pays Bas.

Veuillez recevoir, Madame/ Monsieur, l'expression de nos cordiales salutations.



R. van Duin  
Laboratory Manager



ANTEA GROUP  
Alain BOURROUSSE

## Rapport d'analyse

Page 2 sur 5

Projet PIPE ARANCE FF  
Référence du projet AQUP110361  
Réf. du rapport 11754746 - 1

Date de commande 09-02-2012  
Date de début 13-02-2012  
Rapport du 14-02-2012

Analyse	Unité	Q	001	002
matière sèche	% massique	Q	88.2	93.0
<i>METAUX</i>				
cuivre	mg/kg MS	Q	13	
zinc	mg/kg MS	Q	61	53
<i>HYDROCARBURES TOTAUX</i>				
fraction C10-C12	mg/kg MS		84	100
fraction C12-C16	mg/kg MS		230	120
fraction C16 - C21	mg/kg MS		180	44
fraction C21 - C40	mg/kg MS		440	72
hydrocarbures totaux C10-C40	mg/kg MS	Q	940	340

Les analyses notées Q sont accréditées par le RvA.

Code	Matrice	Réf. échantillon
001	Sol	FF1(2.5-2.5)
002	Sol	FF2(2.5-2.5)

Paraphe :





Projet PIPE ARANCE FF  
Référence du projet AQUP110361  
Réf. du rapport 11754746 - 1

Date de commande 09-02-2012  
Date de début 13-02-2012  
Rapport du 14-02-2012

Analyse	Matrice	Référence normative
matière sèche	Sol	Equivalent à NEN-ISO 11465
cuivre	Sol	Méthode interne (destruction conforme à NEN 6961, analyse conforme à ISO 22036)
zinc	Sol	Idem
fraction C10-C12	Sol	Méthode interne, extraction acetone/hexane, analyse par GC/FID
fraction C12-C16	Sol	Idem
fraction C16 - C21	Sol	Idem
fraction C21 - C40	Sol	Idem
hydrocarbures totaux C10-C40	Sol	Idem

Code	Code barres	Date de réception	Date prélèvement	Flaconnage
001	V6316490	13-02-2012	09-02-2012	ALC201
002	V6316491	13-02-2012	09-02-2012	ALC201

Paraphe :

Projet PIPE ARANCE FF  
 Référence du projet AQUP110361  
 Réf. du rapport 11754746 - 1

 Date de commande 09-02-2012  
 Date de début 13-02-2012  
 Rapport du 14-02-2012

 Référence de l'échantillon: 001  
 Information relative aux échantillons FF1(2.5-2.5)

## Détermination de la chaîne de carbone

essence	C9-C14
kérosène et pétrole	C10-C16
diesel et gazole	C10-C28
huile de moteur	C20-C36
mazout	C10-C36

Les pics C10 et C40 sont introduits par le laboratoire et sont utilisés comme étalons internes.

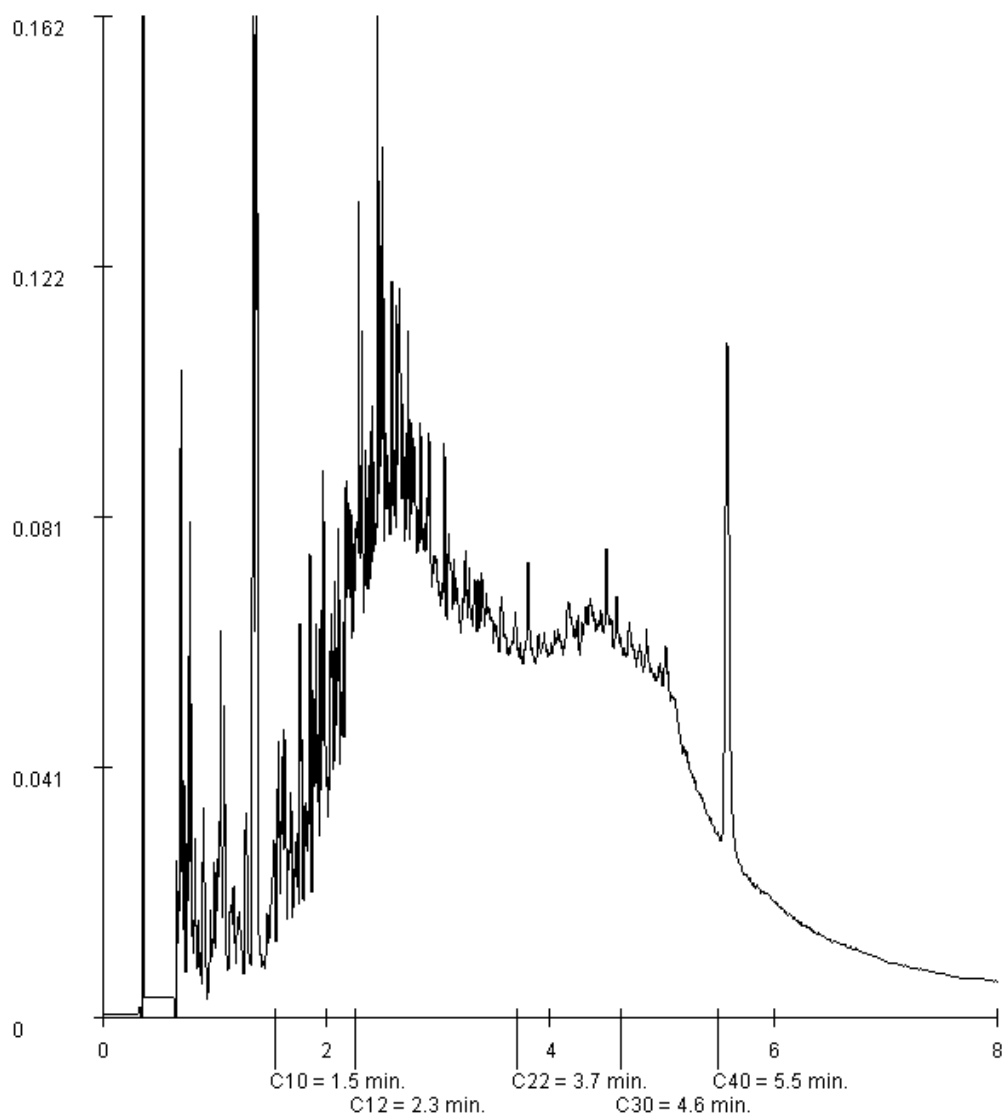
 Paraphe : 



Projet PIPE ARANCE FF  
Référence du projet AQUP110361  
Réf. du rapport 11754746 - 1

Date de commande 09-02-2012  
Date de début 13-02-2012  
Rapport du 14-02-2012

Référence de l'échantillon: 002  
Information relative aux échantillons FF2(2.5-2.5)

Détermination de la chaîne de carbone

essence	C9-C14
kérosène et pétrole	C10-C16
diesel et gazole	C10-C28
huile de moteur	C20-C36
mazout	C10-C36

Les pics C10 et C40 sont introduits par le laboratoire et sont utilisés comme étalons internes.

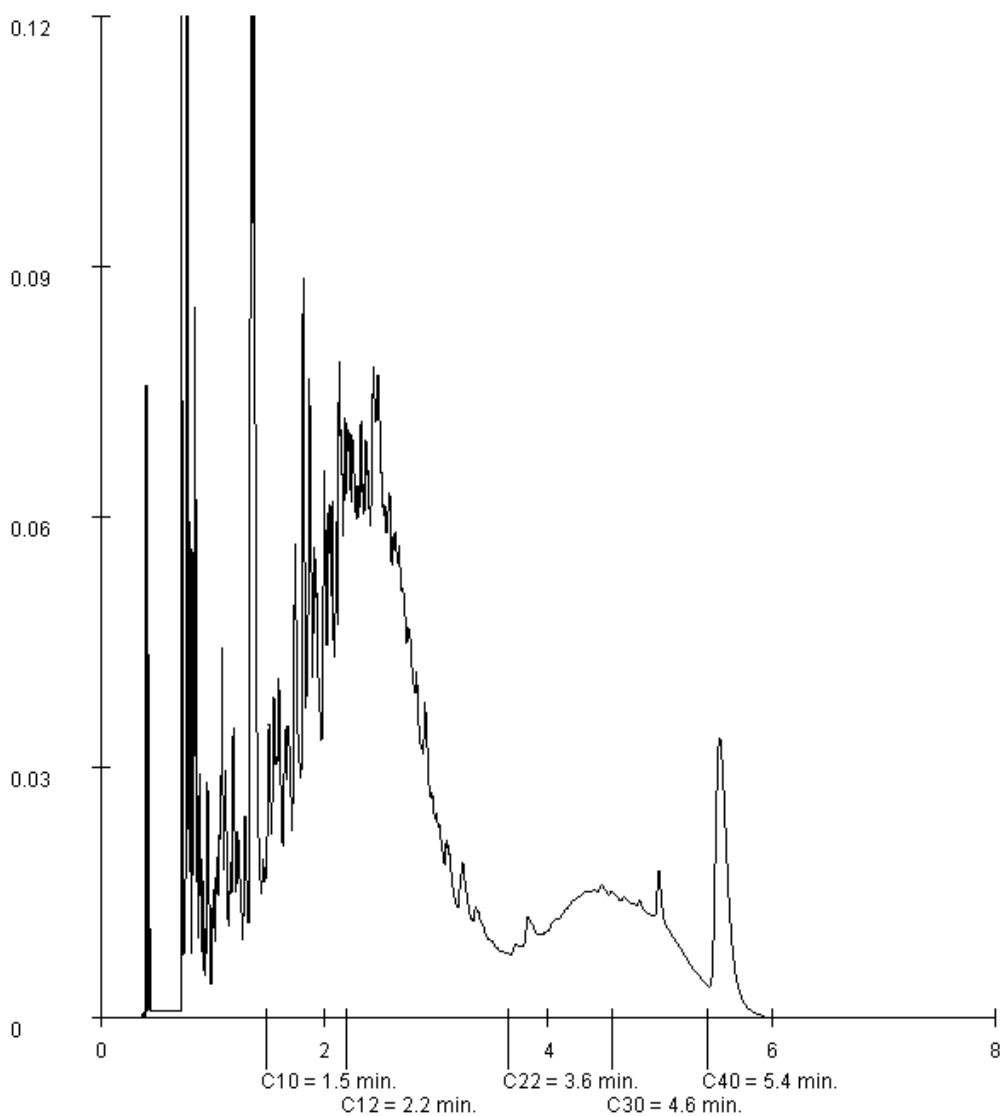

Paraphe :

## Rapport d'analyse

ANTEA GROUP  
Alain BOURROUSSE  
Technoparc 5  
Rue Jean Bart - BP 543  
F-31674 LABEGE CEDEX

Page 1 sur 3

Votre nom de Projet : Pipe Arance FF(2)  
Votre référence de Projet : AQUP110361  
Référence du rapport ALcontrol : 11755267, version: 1

Rotterdam, 15-02-2012

Cher(e) Madame/ Monsieur,

Veuillez trouver ci-joint les résultats des analyses effectuées en laboratoire pour votre projet AQUP110361. Le rapport reprend les descriptions des échantillons, le nom de projet et les analyses que vous avez indiqués sur le bon de commande. Les résultats rapportés se réfèrent uniquement aux échantillons analysés.

Ce rapport est constitué de 3 pages dont chromatogrammes si prévus, références normatives, informations sur les échantillons. Dans le cas d'une version 2 ou plus élevée, toute version antérieure n'est pas valable. Toutes les pages font partie intégrante de ce rapport, et seule une reproduction de l'ensemble du rapport est autorisée.

En cas de questions et/ou remarques concernant ce rapport, nous vous prions de contacter notre Service Client.

Toutes les analyses, à l'exception des analyses sous-traitées, sont réalisées par ALcontrol Laboratoires, Steenhouwerstraat 15, Rotterdam, Pays Bas.

Veuillez recevoir, Madame/ Monsieur, l'expression de nos cordiales salutations.



R. van Duin  
Laboratory Manager



Projet Pipe Arance FF(2)  
Référence du projet AQUP110361  
Réf. du rapport 11755267 - 1

Date de commande 14-02-2012  
Date de début 14-02-2012  
Rapport du 15-02-2012

---

Analyse	Unité	Q	001
---------	-------	---	-----

---

matière sèche	% massique	Q	86.1
---------------	------------	---	------

*COMPOSES AROMATIQUES VOLATILS*

benzène	mg/kg MS	Q	<0.05
toluène	mg/kg MS	Q	<0.05
éthylbenzène	mg/kg MS	Q	<0.05
orthoxyène	mg/kg MS	Q	<0.05
para- et métaxyène	mg/kg MS	Q	<0.05
xyènes	mg/kg MS	Q	<0.05
BTEX total	mg/kg MS	Q	<0.2

Les analyses notées Q sont accréditées par le RvA.

---

Code	Matrice	Réf. échantillon
001	Sol	FF1(2.5-2.5)

---





Projet Pipe Arance FF(2)  
Référence du projet AQUP110361  
Réf. du rapport 11755267 - 1

Date de commande 14-02-2012  
Date de début 14-02-2012  
Rapport du 15-02-2012

Analyse	Matrice	Référence normative
matière sèche	Sol	Equivalent à NEN-ISO 11465
benzène	Sol	Méthode interne, Headspace GCMS
toluène	Sol	Idem
éthylbenzène	Sol	Idem
orthoxyène	Sol	Idem
para- et métaxylène	Sol	Idem
xylènes	Sol	Idem

Code	Code barres	Date de réception	Date prélèvement	Flaconnage
001	V6316490	13-02-2012	09-02-2012	ALC201

Paraphe :

## Rapport d'analyse

ANTEA GROUP  
Alain BOURROUSSE  
Technoparc 5  
Rue Jean Bart - BP 543  
F-31674 LABEGE CEDEX

Page 1 sur 4

Votre nom de Projet : PIPE arance  
Votre référence de Projet : AQUP110361  
Référence du rapport ALcontrol : 11755272, version: 1

Rotterdam, 15-02-2012

Cher(e) Madame/ Monsieur,

Veuillez trouver ci-joint les résultats des analyses effectuées en laboratoire pour votre projet AQUP110361. Le rapport reprend les descriptions des échantillons, le nom de projet et les analyses que vous avez indiqués sur le bon de commande. Les résultats rapportés se réfèrent uniquement aux échantillons analysés.

Ce rapport est constitué de 4 pages dont chromatogrammes si prévus, références normatives, informations sur les échantillons. Dans le cas d'une version 2 ou plus élevée, toute version antérieure n'est pas valable. Toutes les pages font partie intégrante de ce rapport, et seule une reproduction de l'ensemble du rapport est autorisée.

En cas de questions et/ou remarques concernant ce rapport, nous vous prions de contacter notre Service Client.

Toutes les analyses, à l'exception des analyses sous-traitées, sont réalisées par ALcontrol Laboratoires, Steenhouwerstraat 15, Rotterdam, Pays Bas.

Veuillez recevoir, Madame/ Monsieur, l'expression de nos cordiales salutations.



R. van Duin  
Laboratory Manager



Projet PIPE arance  
Référence du projet AQUP110361  
Réf. du rapport 11755272 - 1

Date de commande 14-02-2012  
Date de début 14-02-2012  
Rapport du 15-02-2012

Analyse	Unité	Q	001	002	003	004	005
matière sèche	% massique	Q	85.5	79.9	88.8	82.8	82.1
<i>METAUX</i>							
zinc	mg/kg MS	Q	230	370	250	160	160

Les analyses notées Q sont accréditées par le RvA.

Code	Matrice	Réf. échantillon
001	Sol	BF1(0-0.5)
002	Sol	BF1(0.5-2.5)
003	Sol	BF2(0-0.5)
004	Sol	BF2(0.5-2.5)
005	Sol	BF3(0.5-2.5)

Paraphe :





ANTEA GROUP  
Alain BOURROUSSE

## Rapport d'analyse

Page 3 sur 4

Projet PIPE arance  
Référence du projet AQU110361  
Réf. du rapport 11755272 - 1

Date de commande 14-02-2012  
Date de début 14-02-2012  
Rapport du 15-02-2012

Analyse	Unité	Q	006	007
matière sèche	% massique	Q	83.4	82.5
<i>METAUX</i>				
zinc	mg/kg MS	Q	100	
<i>COMPOSES AROMATIQUES VOLATILS</i>				
benzène	mg/kg MS	Q		<0.05
toluène	mg/kg MS	Q		<0.05
éthylbenzène	mg/kg MS	Q		<0.05
orthoxyène	mg/kg MS	Q		<0.05
para- et métaxylène	mg/kg MS	Q		<0.05
xylènes	mg/kg MS	Q		<0.05
BTEX total	mg/kg MS	Q		<0.2

Les analyses notées Q sont accréditées par le RvA.

Code	Matrice	Réf. échantillon
006	Sol	BF4(0.5-2.5)
007	Sol	BF6(0.5-2.5)

Paraphe :





Projet PIPE arance  
Référence du projet AQUP110361  
Réf. du rapport 11755272 - 1

Date de commande 14-02-2012  
Date de début 14-02-2012  
Rapport du 15-02-2012

Analyse	Matrice	Référence normative
matière sèche	Sol	Equivalent à NEN-ISO 11465
zinc	Sol	Méthode interne (destruction conforme à NEN 6961, analyse conforme à ISO 22036)
benzène	Sol	Méthode interne, Headspace GCMS
toluène	Sol	Idem
éthylbenzène	Sol	Idem
orthoxyène	Sol	Idem
para- et métaxyène	Sol	Idem
xyènes	Sol	Idem

Code	Code barres	Date de réception	Date prélèvement	Flaconnage
001	V6316482	13-02-2012	09-02-2012	ALC201
002	V6316476	13-02-2012	09-02-2012	ALC201
003	V6316487	13-02-2012	09-02-2012	ALC201
004	V6316477	13-02-2012	09-02-2012	ALC201
005	V6316473	13-02-2012	09-02-2012	ALC201
006	V6316463	13-02-2012	09-02-2012	ALC201
007	V6316489	13-02-2012	09-02-2012	ALC201

Paraphe :



## Rapport d'analyse

ANTEA GROUP  
Alain BOURROUSSE  
Technoparc 5  
Rue Jean Bart - BP 543  
F-31674 LABEGE CEDEX

Page 1 sur 5

Votre nom de Projet : PIPE ARANCE CPLMT FF3-4  
Votre référence de Projet : AQUP110361  
Référence du rapport ALcontrol : 11755931, version: 1

Rotterdam, 17-02-2012

Cher(e) Madame/ Monsieur,

Veuillez trouver ci-joint les résultats des analyses effectuées en laboratoire pour votre projet AQUP110361. Le rapport reprend les descriptions des échantillons, le nom de projet et les analyses que vous avez indiqués sur le bon de commande. Les résultats rapportés se réfèrent uniquement aux échantillons analysés.

Ce rapport est constitué de 5 pages dont chromatogrammes si prévus, références normatives, informations sur les échantillons. Dans le cas d'une version 2 ou plus élevée, toute version antérieure n'est pas valable. Toutes les pages font partie intégrante de ce rapport, et seule une reproduction de l'ensemble du rapport est autorisée.

En cas de questions et/ou remarques concernant ce rapport, nous vous prions de contacter notre Service Client.

Toutes les analyses, à l'exception des analyses sous-traitées, sont réalisées par ALcontrol Laboratoires, Steenhouwerstraat 15, Rotterdam, Pays Bas.

Veuillez recevoir, Madame/ Monsieur, l'expression de nos cordiales salutations.



R. van Duin  
Laboratory Manager



Projet PIPE ARANCE CPLMT FF3-4  
Référence du projet AQUP110361  
Réf. du rapport 11755931 - 1

Date de commande 16-02-2012  
Date de début 16-02-2012  
Rapport du 17-02-2012

Analyse	Unité	Q	001	002
matière sèche	% massique Q		88.7	88.3
<i>HYDROCARBURES TOTAUX</i>				
fraction C10-C12	mg/kg MS		86	19
fraction C12-C16	mg/kg MS		160	45
fraction C16 - C21	mg/kg MS		54	34
fraction C21 - C40	mg/kg MS		92	77
hydrocarbures totaux C10-C40	mg/kg MS Q		390	180

Les analyses notées Q sont accréditées par le RvA.

Code	Matrice	Réf. échantillon
001	Sol	FF3(2.5-2.5)
002	Sol	FF4(2.5-2.5)

Paraphe :





Projet PIPE ARANCE CPLMT FF3-4  
Référence du projet AQUP110361  
Réf. du rapport 11755931 - 1

Date de commande 16-02-2012  
Date de début 16-02-2012  
Rapport du 17-02-2012

Analyse	Matrice	Référence normative
matière sèche	Sol	Equivalent à NEN-ISO 11465
fraction C10-C12	Sol	Méthode interne, extraction acetone/hexane, analyse par GC/FID
fraction C12-C16	Sol	Idem
fraction C16 - C21	Sol	Idem
fraction C21 - C40	Sol	Idem
hydrocarbures totaux C10-C40	Sol	Idem

Code	Code barres	Date de réception	Date prélèvement	Flaconnage
001	V6336377	16-02-2012	15-02-2012	ALC201
002	V6336371	16-02-2012	15-02-2012	ALC201

Paraphe :





Projet PIPE ARANCE CPLMT FF3-4  
Référence du projet AQUP110361  
Réf. du rapport 11755931 - 1

Date de commande 16-02-2012  
Date de début 16-02-2012  
Rapport du 17-02-2012

Référence de l'échantillon: 001  
Information relative aux échantillons FF3(2.5-2.5)

Détermination de la chaîne de carbone

essence	C9-C14
kérosène et pétrole	C10-C16
diesel et gazole	C10-C28
huile de moteur	C20-C36
mazout	C10-C36

Les pics C10 et C40 sont introduits par le laboratoire et sont utilisés comme étalons internes.

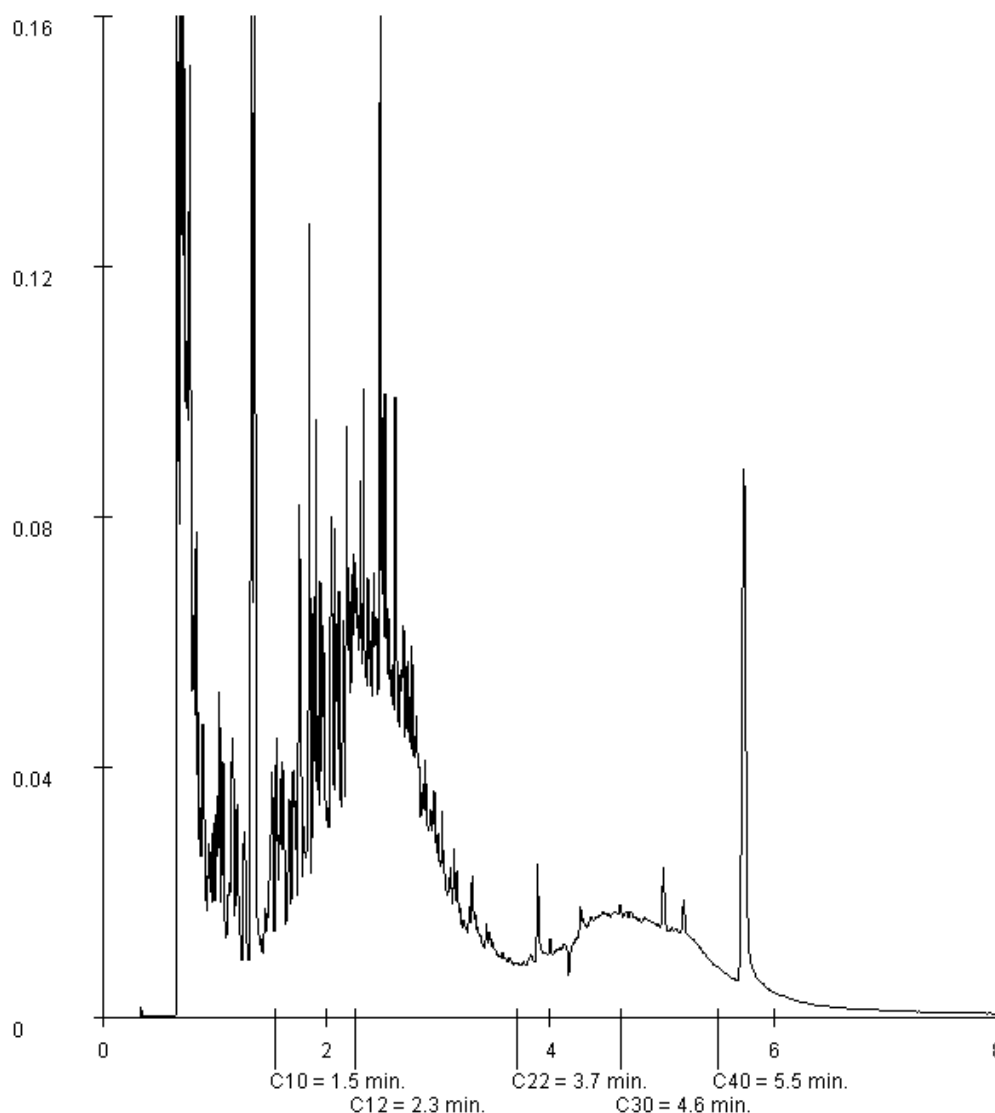

Paraphe :



Projet PIPE ARANCE CPLMT FF3-4  
Référence du projet AQUP110361  
Réf. du rapport 11755931 - 1

Date de commande 16-02-2012  
Date de début 16-02-2012  
Rapport du 17-02-2012

Référence de l'échantillon: 002  
Information relative aux échantillons FF4(2.5-2.5)

Détermination de la chaîne de carbone

essence	C9-C14
kérosène et pétrole	C10-C16
diesel et gazole	C10-C28
huile de moteur	C20-C36
mazout	C10-C36

Les pics C10 et C40 sont introduits par le laboratoire et sont utilisés comme étalons internes.

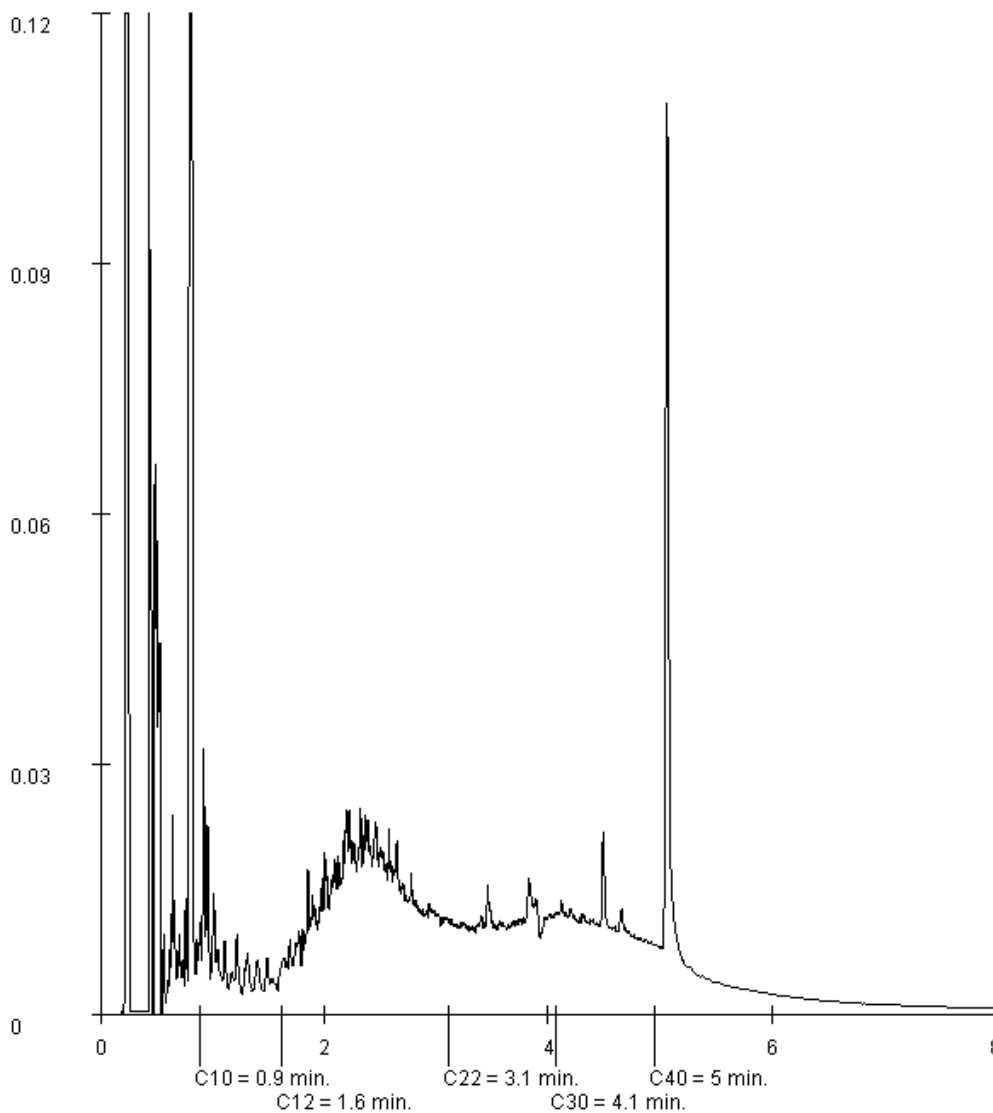

Paraphe :

## Rapport d'analyse

ANTEA GROUP  
Alain BOURROUSSE  
Technoparc 5  
Rue Jean Bart - BP 543  
F-31674 LABEGE CEDEX

Page 1 sur 4

Votre nom de Projet : PIPE ARANCE CPLMT BF6  
Votre référence de Projet : AQUP110361  
Référence du rapport ALcontrol : 11755933, version: 1

Rotterdam, 17-02-2012

Cher(e) Madame/ Monsieur,

Veuillez trouver ci-joint les résultats des analyses effectuées en laboratoire pour votre projet AQUP110361. Le rapport reprend les descriptions des échantillons, le nom de projet et les analyses que vous avez indiqués sur le bon de commande. Les résultats rapportés se réfèrent uniquement aux échantillons analysés.

Ce rapport est constitué de 4 pages dont chromatogrammes si prévus, références normatives, informations sur les échantillons. Dans le cas d'une version 2 ou plus élevée, toute version antérieure n'est pas valable. Toutes les pages font partie intégrante de ce rapport, et seule une reproduction de l'ensemble du rapport est autorisée.

En cas de questions et/ou remarques concernant ce rapport, nous vous prions de contacter notre Service Client.

Toutes les analyses, à l'exception des analyses sous-traitées, sont réalisées par ALcontrol Laboratoires, Steenhouwerstraat 15, Rotterdam, Pays Bas.

Veuillez recevoir, Madame/ Monsieur, l'expression de nos cordiales salutations.



R. van Duin  
Laboratory Manager



Projet PIPE ARANCE CPLMT BF6  
Référence du projet AQUP110361  
Réf. du rapport 11755933 - 1

Date de commande 16-02-2012  
Date de début 16-02-2012  
Rapport du 17-02-2012

---

Analyse	Unité	Q	001
---------	-------	---	-----

---

matière sèche	% massique Q		83.3
---------------	--------------	--	------

*HYDROCARBURES TOTAUX*

fraction C10-C12	mg/kg MS		40
fraction C12-C16	mg/kg MS		64
fraction C16 - C21	mg/kg MS		18
fraction C21 - C40	mg/kg MS		25
hydrocarbures totaux C10- C40	mg/kg MS Q		150

Les analyses notées Q sont accréditées par le RvA.

---

Code	Matrice	Réf. échantillon
001	Sol	BF6(2.2-2.5)

---





Projet PIPE ARANCE CPLMT BF6  
Référence du projet AQUP110361  
Réf. du rapport 11755933 - 1

Date de commande 16-02-2012  
Date de début 16-02-2012  
Rapport du 17-02-2012

Analyse	Matrice	Référence normative
matière sèche	Sol	Equivalent à NEN-ISO 11465
fraction C10-C12	Sol	Méthode interne, extraction acetone/hexane, analyse par GC/FID
fraction C12-C16	Sol	Idem
fraction C16 - C21	Sol	Idem
fraction C21 - C40	Sol	Idem
hydrocarbures totaux C10-C40	Sol	Idem

Code	Code barres	Date de réception	Date prélèvement	Flaconnage
001	V6336376	16-02-2012	15-02-2012	ALC201

Paraphe :





Projet PIPE ARANCE CPLMT BF6  
Référence du projet AQUP110361  
Réf. du rapport 11755933 - 1

Date de commande 16-02-2012  
Date de début 16-02-2012  
Rapport du 17-02-2012

Référence de l'échantillon: 001  
Information relative aux échantillons BF6(2.2-2.5)

Détermination de la chaîne de carbone

essence	C9-C14
kérosène et pétrole	C10-C16
diesel et gazole	C10-C28
huile de moteur	C20-C36
mazout	C10-C36

Les pics C10 et C40 sont introduits par le laboratoire et sont utilisés comme étalons internes.

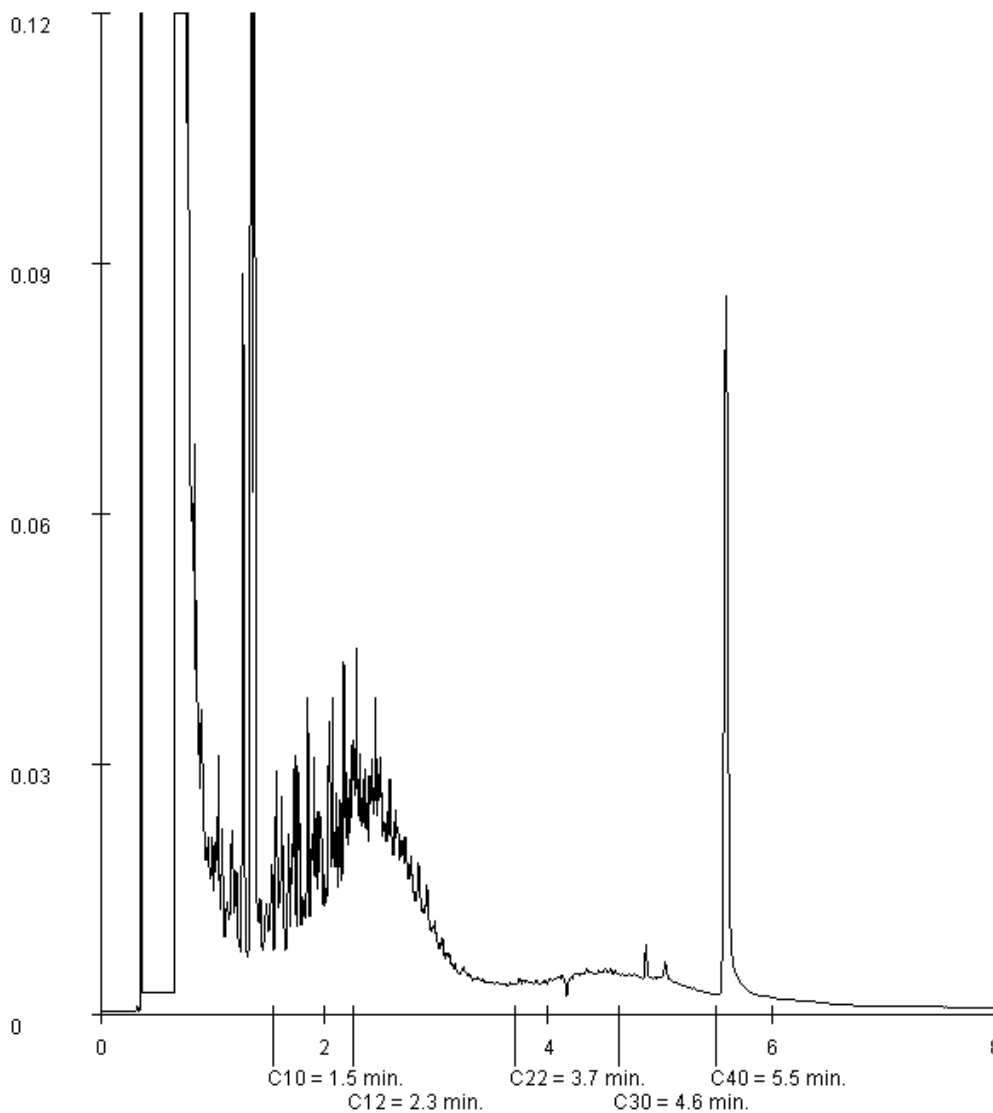

Paraphe :

## Rapport d'analyse

ANTEA GROUP  
Alain BOURROUSSE  
Technoparc 5  
Rue Jean Bart - BP 543  
F-31674 LABEGE CEDEX

Page 1 sur 6

Votre nom de Projet : REMBLAIS pour ARANCE & LENDRESSE  
Votre référence de Projet : AQUP110361  
Référence du rapport ALcontrol : 11756486, version: 1

Rotterdam, 21-02-2012

Cher(e) Madame/ Monsieur,

Veuillez trouver ci-joint les résultats des analyses effectuées en laboratoire pour votre projet AQUP110361. Le rapport reprend les descriptions des échantillons, le nom de projet et les analyses que vous avez indiqués sur le bon de commande. Les résultats rapportés se réfèrent uniquement aux échantillons analysés.

Ce rapport est constitué de 6 pages dont chromatogrammes si prévus, références normatives, informations sur les échantillons. Dans le cas d'une version 2 ou plus élevée, toute version antérieure n'est pas valable. Toutes les pages font partie intégrante de ce rapport, et seule une reproduction de l'ensemble du rapport est autorisée.

En cas de questions et/ou remarques concernant ce rapport, nous vous prions de contacter notre Service Client.

Toutes les analyses, à l'exception des analyses sous-traitées, sont réalisées par ALcontrol Laboratoires, Steenhouwerstraat 15, Rotterdam, Pays Bas.

Veuillez recevoir, Madame/ Monsieur, l'expression de nos cordiales salutations.



R. van Duin  
Laboratory Manager



Projet REMBLAIS pour ARANCE & LENDRESSE  
 Référence du projet AQUUP110361  
 Réf. du rapport 11756486 - 1

Date de commande 17-02-2012  
 Date de début 20-02-2012  
 Rapport du 21-02-2012

Analyse	Unité	Q	001	002	003	004
matière sèche	% massique	Q	77.1	79.5	86.3	84.1
<i>METAUX</i>						
arsenic	mg/kg MS	Q	8.1	7.5	18	17
cadmium	mg/kg MS	Q	<0.4	<0.4	<0.4	<0.4
chrome	mg/kg MS	Q	24	22	33	33
cuivre	mg/kg MS	Q	20	23	20	22
mercure	mg/kg MS	Q	0.14	0.15	<0.05	<0.05
plomb	mg/kg MS	Q	65	60	40	28
nickel	mg/kg MS	Q	11	10	30	30
zinc	mg/kg MS	Q	74	80	100	99
<i>COMPOSES AROMATIQUES VOLATILS</i>						
benzène	mg/kg MS	Q	<0.05	<0.05	<0.05	<0.05
toluène	mg/kg MS	Q	<0.05	<0.05	<0.05	<0.05
éthylbenzène	mg/kg MS	Q	<0.05	<0.05	<0.05	<0.05
orthoxyène	mg/kg MS	Q	<0.05	<0.05	<0.05	<0.05
para- et métaxyène	mg/kg MS	Q	<0.05	<0.05	<0.05	<0.05
xyènes	mg/kg MS	Q	<0.05	<0.05	<0.05	<0.05
BTEX total	mg/kg MS	Q	<0.2	<0.2	<0.2	<0.2
<i>HYDROCARBURES AROMATIQUES POLYCYCLIQUES</i>						
naphtalène	mg/kg MS	Q	<0.02	<0.02	<0.02	<0.02
acénaphthylène	mg/kg MS	Q	<0.02	<0.02	<0.02	<0.02
acénaphthène	mg/kg MS	Q	<0.02	<0.02	<0.02	<0.02
fluorène	mg/kg MS	Q	<0.02	<0.02	<0.02	<0.02
phénanthrène	mg/kg MS	Q	0.03	0.03	<0.02	<0.02
anthracène	mg/kg MS	Q	<0.02	<0.02	<0.02	<0.02
fluoranthène	mg/kg MS	Q	0.10	0.08	<0.02	<0.02
pyrène	mg/kg MS	Q	0.08	0.08	<0.02	<0.02
benzo(a)anthracène	mg/kg MS	Q	0.08	0.07	<0.02	<0.02
chrysène	mg/kg MS	Q	0.07	0.06	<0.02	<0.02
benzo(b)fluoranthène	mg/kg MS	Q	0.13	0.13	<0.02	<0.02
benzo(k)fluoranthène	mg/kg MS	Q	0.06	0.06	<0.02	<0.02
benzo(a)pyrène	mg/kg MS	Q	0.09	0.09	<0.02	<0.02
dibenzo(ah)anthracène	mg/kg MS	Q	<0.02	<0.02	<0.02	<0.02
benzo(ghi)pérylène	mg/kg MS	Q	0.07	0.07	<0.02	<0.02
indéno(1,2,3-cd)pyrène	mg/kg MS	Q	0.06	0.07	<0.02	<0.02
HAP totaux (10) VROM	mg/kg MS	Q	0.55	0.54	<0.2	<0.2

Les analyses notées Q sont accréditées par le RvA.

Code	Matrice	Réf. échantillon
001	Sol	Remblais Arance 1
002	Sol	Remblais Arance 2
003	Sol	Remblais Lendresse 1
004	Sol	Remblais Lendresse 2

Paraphe :



Projet REMBLAIS pour ARANCE & LENDRESSE  
Référence du projet AQUP110361  
Réf. du rapport 11756486 - 1

Date de commande 17-02-2012  
Date de début 20-02-2012  
Rapport du 21-02-2012

Analyse	Unité	Q	001	002	003	004
HAP totaux (16) - EPA	mg/kg MS	Q	0.79	0.77	<0.32	<0.32
<i>HYDROCARBURES TOTAUX</i>						
fraction C10-C12	mg/kg MS		<5	<5	<5	<5
fraction C12-C16	mg/kg MS		<5	<5	<5	<5
fraction C16 - C21	mg/kg MS		<5	<5	<5	<5
fraction C21 - C40	mg/kg MS		16	11	<5	<5
hydrocarbures totaux C10-C40	mg/kg MS	Q	<20	<20	<20	<20

Les analyses notées Q sont accréditées par le RvA.

Code	Matrice	Réf. échantillon
001	Sol	Remblais Arance 1
002	Sol	Remblais Arance 2
003	Sol	Remblais Lendresse 1
004	Sol	Remblais Lendresse 2

Paraphe :





## Rapport d'analyse

Projet REMBLAIS pour ARANCE & LENDRESSE  
Référence du projet AQUP110361  
Réf. du rapport 11756486 - 1

Date de commande 17-02-2012  
Date de début 20-02-2012  
Rapport du 21-02-2012

Analyse	Matrice	Référence normative
matière sèche	Sol	Equivalent à NEN-ISO 11465
arsenic	Sol	Méthode interne (destruction conforme à NEN 6961, analyse conforme à ISO 22036)
cadmium	Sol	Idem
chrome	Sol	Idem
cuivre	Sol	Idem
mercure	Sol	Conforme à NEN 6950 (destruction conforme à NEN 6961, analyse conforme à NEN-ISO 16772)
plomb	Sol	Méthode interne (destruction conforme à NEN 6961, analyse conforme à ISO 22036)
nickel	Sol	Idem
zinc	Sol	Idem
benzène	Sol	Méthode interne, Headspace GCMS
toluène	Sol	Idem
éthylbenzène	Sol	Idem
orthoxyène	Sol	Idem
para- et métaxyène	Sol	Idem
xyènes	Sol	Idem
naphtalène	Sol	Méthode interne, extraction acétone-hexane, analyse par GC-MS
acénaphtylène	Sol	Idem
acénaphène	Sol	Idem
fluorène	Sol	Idem
phénanthrène	Sol	Idem
anthracène	Sol	Idem
fluoranthène	Sol	Idem
pyrène	Sol	Idem
benzo(a)anthracène	Sol	Idem
chrysène	Sol	Idem
benzo(b)fluoranthène	Sol	Idem
benzo(k)fluoranthène	Sol	Idem
benzo(a)pyrène	Sol	Idem
dibenzo(ah)anthracène	Sol	Idem
benzo(ghi)pérylène	Sol	Idem
indéno(1,2,3-cd)pyrène	Sol	Idem
fraction C10-C12	Sol	Méthode interne, extraction acetone/hexane, analyse par GC/FID
fraction C12-C16	Sol	Idem
fraction C16 - C21	Sol	Idem
fraction C21 - C40	Sol	Idem
hydrocarbures totaux C10-C40	Sol	Idem

Code	Code barres	Date de réception	Date prélèvement	Flaconnage
001	V6336715	20-02-2012	17-02-2012	ALC201
002	V6336717	20-02-2012	17-02-2012	ALC201
003	V6336712	20-02-2012	17-02-2012	ALC201
004	V6336711	20-02-2012	17-02-2012	ALC201

Paraphe :





Projet REMBLAIS pour ARANCE & LENDRESSE  
Référence du projet AQUP110361  
Réf. du rapport 11756486 - 1

Date de commande 17-02-2012  
Date de début 20-02-2012  
Rapport du 21-02-2012

Référence de l'échantillon: 001  
Information relative aux échantillons Remblais Arance 1

Détermination de la chaîne de carbone

essence	C9-C14
kérosène et pétrole	C10-C16
diesel et gazole	C10-C28
huile de moteur	C20-C36
mazout	C10-C36

Les pics C10 et C40 sont introduits par le laboratoire et sont utilisés comme étalons internes.

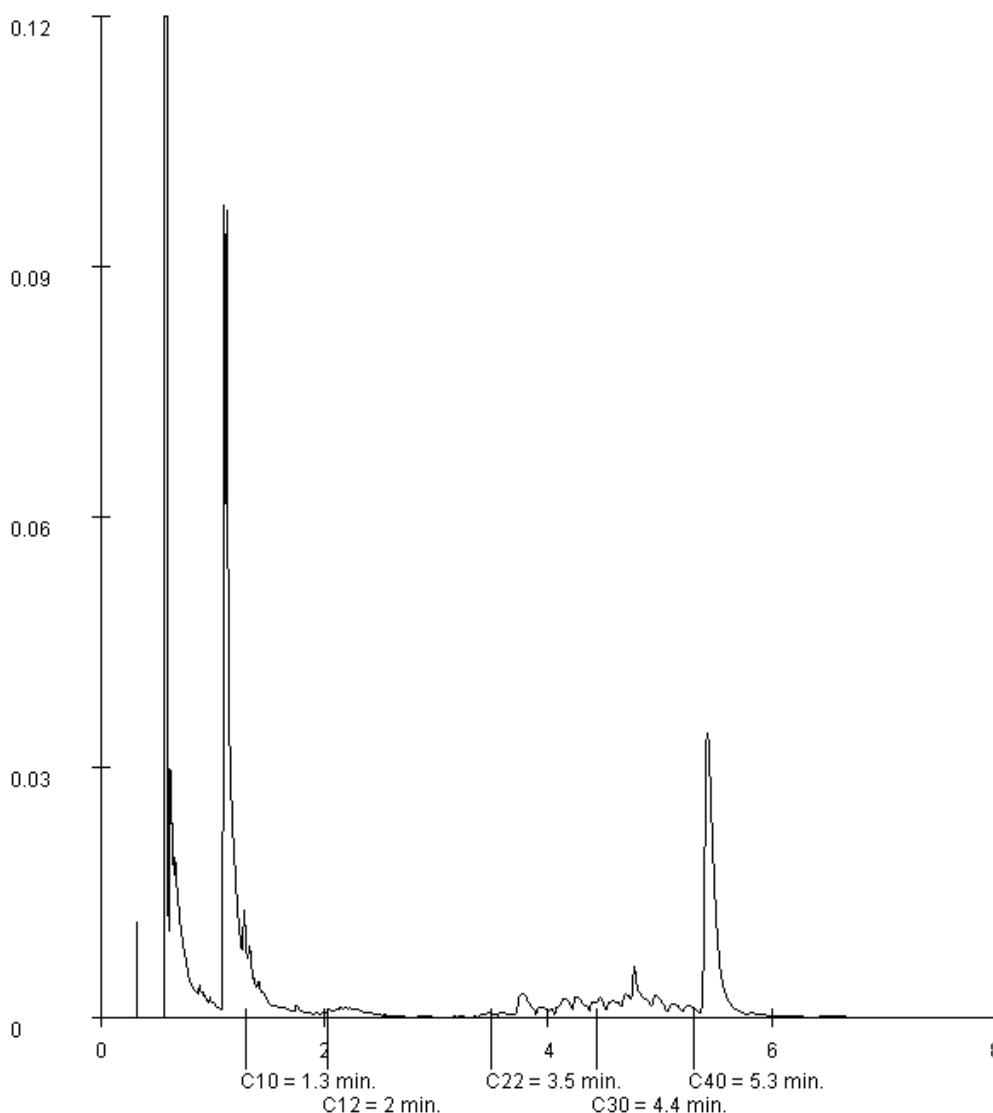

Paraphe :



Projet REMBLAIS pour ARANCE & LENDRESSE  
Référence du projet AQUP110361  
Réf. du rapport 11756486 - 1

Date de commande 17-02-2012  
Date de début 20-02-2012  
Rapport du 21-02-2012

Référence de l'échantillon: 002  
Information relative aux échantillons Remblais Arance 2

Détermination de la chaîne de carbone

essence	C9-C14
kérosène et pétrole	C10-C16
diesel et gazole	C10-C28
huile de moteur	C20-C36
mazout	C10-C36

Les pics C10 et C40 sont introduits par le laboratoire et sont utilisés comme étalons internes.

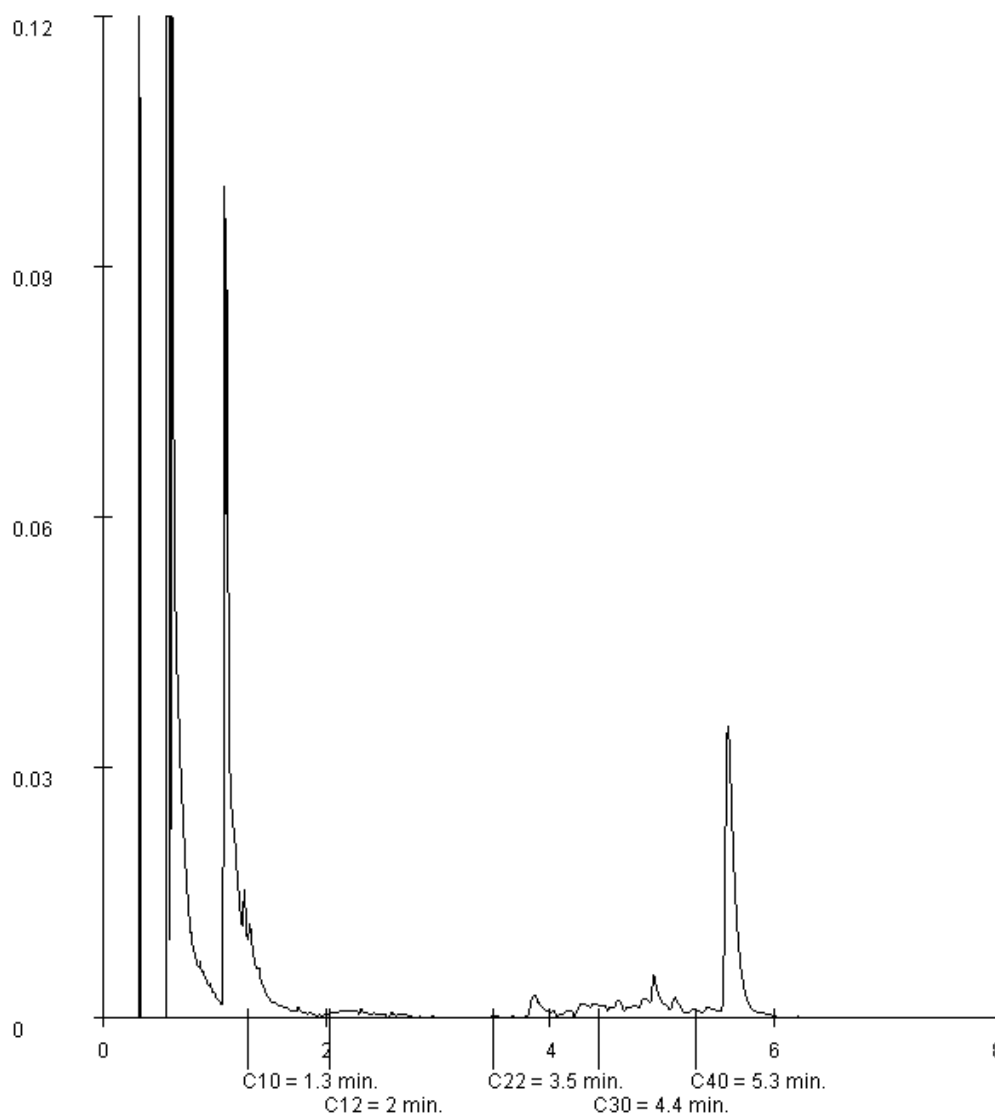

Paraphe :

## Rapport d'analyse

ANTEA GROUP  
Alain BOURROUSSE  
Technoparc 5  
Rue Jean Bart - BP 543  
F-31674 LABEGE CEDEX

Page 1 sur 3

Votre nom de Projet : PIPE ARANCE CPLMT 2  
Votre référence de Projet : AQUP110361  
Référence du rapport ALcontrol : 11757173, version: 1

Rotterdam, 23-02-2012

Cher(e) Madame/ Monsieur,

Veuillez trouver ci-joint les résultats des analyses effectuées en laboratoire pour votre projet AQUP110361. Le rapport reprend les descriptions des échantillons, le nom de projet et les analyses que vous avez indiqués sur le bon de commande. Les résultats rapportés se réfèrent uniquement aux échantillons analysés.

Ce rapport est constitué de 3 pages dont chromatogrammes si prévus, références normatives, informations sur les échantillons. Dans le cas d'une version 2 ou plus élevée, toute version antérieure n'est pas valable. Toutes les pages font partie intégrante de ce rapport, et seule une reproduction de l'ensemble du rapport est autorisée.

En cas de questions et/ou remarques concernant ce rapport, nous vous prions de contacter notre Service Client.

Toutes les analyses, à l'exception des analyses sous-traitées, sont réalisées par ALcontrol Laboratoires, Steenhouwerstraat 15, Rotterdam, Pays Bas.

Veuillez recevoir, Madame/ Monsieur, l'expression de nos cordiales salutations.



R. van Duin  
Laboratory Manager



Projet PIPE ARANCE CPLMT 2  
Référence du projet AQUP110361  
Réf. du rapport 11757173 - 1

Date de commande 21-02-2012  
Date de début 22-02-2012  
Rapport du 23-02-2012

---

Analyse	Unité	Q	001
matière sèche	% massique Q		79.3
<i>METAUX</i>			
zinc	mg/kg MS Q		120

---

Les analyses notées Q sont accréditées par le RvA.

---

Code	Matrice	Réf. échantillon
001	Sol	BF1 Bis(0.5-2.5)

---

Paraphe :





Projet PIPE ARANCE CPLMT 2  
Référence du projet AQUP110361  
Réf. du rapport 11757173 - 1

Date de commande 21-02-2012  
Date de début 22-02-2012  
Rapport du 23-02-2012

Analyse	Matrice	Référence normative
matière sèche	Sol	Equivalent à NEN-ISO 11465
zinc	Sol	Méthode interne (destruction conforme à NEN 6961, analyse conforme à ISO 22036)

Code	Code barres	Date de réception	Date prélèvement	Flaconnage
001	V6336726	21-02-2012	21-02-2012	ALC201

Paraphe :

## **Annexe G** Bordereaux de suivi des déchets (phase réhabilitation)

Bordereau n° 20120200708



S1/S2

**1. Émetteur du bordereau**

Producteur du déchet  Collecteur de petites quantités de déchets relevant d'une même rubrique (joindre annexe 1)

Personne ayant transformé ou réalisé un traitement dont la provenance des déchets reste identifiable (joindre annexe 2)  Autre détenteur

N° SIRET : 4,0,9 | 1,6,0 | 1,3,2 | 0,0,0,2,6  
 NOM : Total E&P France  
 Adresse : RD 817 - BP 22  
 64170 LACQ  
 Tél. : 05 59 92 22 35 Fax : 05 59 92 27 30  
 Mél : Chantier Cf. bas de page  
 Personne à contacter : Mr François MARTIN

**2. Installation de destination ou d'entreposage ou de reconditionnement prévue**

Entreposage provisoire ou reconditionnement  
 oui (cadres 13 à 19 à remplir)  
 non

N° SIRET : 3,4,4 | 3,1,9 | 6,6,0 | 0,0,0,4,1  
 NOM : PSI  
 Adresse : sg soc : 570 rue Peyrehitte  
 65300 LANNEMEZAN  
 Tél. : 05 62 98 35 40 Fax : 05 62 98 17 70  
 Mél :  
 Personne à contacter : Vanessa DURRIS / Sandra PIMPAUD  
 N° de CAP (le cas échéant) : 12TR09 A  
 Opération d'élimination / valorisation prévue (code D/R) : D 15

**3. Dénomination du déchet**

Rubrique déchet : 1,7 | 0,5 | 0,4 |   
 Dénomination usuelle : Terres et cailloux souillés

Consistance :  solide  liquide  gazeux

**4. Mentions au titre des règlements ADR, RID, ADN, IMDG (le cas échéant)**  
 Non soumis à l'ADR

**5. Conditionnement :**  benne  citerne  GRV  fût  autre (préciser) Nombre de colis :

**6. Quantité**  réelle  estimée 25 tonne(s)

**7. Négociant (le cas échéant)**

N° SIREN :       
 NOM :  
 Adresse :

Récépissé n° :  
 Limite de validité :  
 Personne à contacter :  
 Tél. :  
 Fax :  
 Département :  
 Mél :

- À REMPLIR PAR LE COLLECTEUR-TRANSPORTEUR -

**8. Collecteur-transporteur**

N° SIREN : 3,4,4 | 3,1,9 | 6,6,0  
 NOM : PSI  
 Adresse : sg soc : 570 rue Peyrehitte  
 65300 LANNEMEZAN  
 Tél. : 05 62 98 35 40 Fax : 05 62 98 17 70  
 Mél :  
 Personne à contacter : Vanessa DURRIS / Sandra PIMPAUD

Récépissé n° : 65.004  
 Département : 65  
 Limite de validité : 19/11/2013  
 Mode de transport : Par Route  
 Date de prise en charge : 07/02/12  
 Signature :

- DÉCLARATION GÉNÉRALE DE L'ÉMETTEUR DU BORDEREAU -

**9. Déclaration générale de l'émetteur du bordereau :**  
 Je soussigné certifie que les renseignements portés dans les cadres ci-dessus sont exacts et établis de bonne foi. Signature et cachet :

NOM : LAPÈYRE J. Date : 7/02/2012

- À REMPLIR PAR L'INSTALLATION DE DESTINATION -

**10. Expédition reçue à l'installation de destination**

N° SIRET : 3,4,4 | 3,1,9 | 6,6,0 | 0,0,0,4,1  
 NOM : PSI  
 Adresse : sg soc : 570 rue Peyrehitte  
 65300 LANNEMEZAN  
 Personne à contacter : Vanessa DURRIS / Sandra PIMPAUD  
 Quantité réelle présentée : 29 tonne(s) 710  
 Date de présentation : 7/2/12  
 Lot accepté :  oui  non  
 Motif de refus :  
 Signataire : Signature et cachet :  
 Date : / /

**11. Réalisation de l'opération :**

Code D/R : D15  
 Description : Transit  
 Je soussigné certifie que l'opération ci-dessus a été effectuée  
 NOM : Sandra PIMPAUD  
 Date : 7/2/12 Signature et cachet :

**S.A.S. PSI.**  
 570, rue Peyrehitte  
 65300 LANNEMEZAN  
 Tél. 05 62 98 35 40 - Fax 05 62 98 17 70  
 Siret : 344 319 660 00041 - APE 372 Z

**12. Destination ultérieure prévue (dans le cas d'une transformation ou d'un traitement aboutissant à des déchets dont la provenance reste identifiable le nouveau bordereau sera accompagné de l'annexe 2 du formulaire CERFA n°12571\*01) :**

Traitement prévu (code D/R) : D1  
 N° SIRET : 344 319 660 00041  
 NOM : PSI - CS DU III  
 Adresse : 65 300 LANNEMEZAN  
 Personne à contacter :  
 Tél. :  
 Fax :  
 Mél :



Gedam Evolution - DATA ENVIRONNEMENT © Réf. 3013/005 - FORM-EDIT 5, rue Janssen - BP 25 - 75921 PARIS CEDEX 19 - Tél. 01 42 01 49 49 - Fax 01 42 01 90 90 - www.lorimed.fr - 03/2010

Bordereau n° 20120200709



BR 261 LP

S1/S2

### 1. Émetteur du bordereau

Producteur du déchet  Collecteur de petites quantités de déchets relevant d'une même rubrique (joindre annexe 1)

Personne ayant transformé ou réalisé un traitement dont la provenance des déchets reste identifiable (joindre annexe 2)  Autre détenteur

N° SIRET : 4,0,9 | 1,6,0 | 1,3,2 | 0,0,0,2,6

NOM : Total E&P France

Adresse : RD 817 - BP 22  
64170 LACQ

Tél. : 05 59 92 22 35 Fax : 05 59 92 27 30

Mél : Chantier Cf. bas de page

Personne à contacter : Mr François MARTIN

### 2. Installation de destination ou d'entreposage ou de reconditionnement prévue

Entreposage provisoire ou reconditionnement  
 oui (cadres 13 à 19 à remplir)

non

N° SIRET : 3,4,4 | 3,1,9 | 6,6,0 | 0,0,0,4,1

NOM : PSI

Adresse : sg soc : 570 rue Peyrehitte  
65300 LANNEMEZAN

Tél. : 05 62 98 35 40 Fax : 05 62 98 17 70

Mél :

Personne à contacter : Vanessa DURRIS / Sandra PIMPAUD

N° de CAP (le cas échéant) : 12TR09 A

Opération d'élimination / valorisation prévue (code D/R) : D 15

### 3. Dénomination du déchet

Rubrique déchet : 1,7 | 0,5 | 0,4

Dénomination usuelle : Terres et cailloux souillés

Consistance :  solide  liquide  gazeux

### 4. Mentions au titre des règlements ADR, RID, ADN, IMDG (le cas échéant)

Non soumis à l'ADR

5. Conditionnement :  benne  citerne  GRV  fût  autre (préciser)

Nombre de colis : 1

6. Quantité  réelle  estimée 27 tonne(s) 000

### 7. Négociant (le cas échéant)

N° SIREN : | | | | | | | | | |

NOM :

Adresse :

Récépissé n° : Département :

Limite de validité :

Personne à contacter :

Tél. :

Fax :

Mél :

### - À REMPLIR PAR LE COLLECTEUR-TRANSPORTEUR -

### 8. Collecteur-transporteur

N° SIREN : 3,4,4 | 3,1,9 | 6,6,0

NOM : PSI

Adresse : sg soc : 570 rue Peyrehitte  
65300 LANNEMEZAN

Tél. : 05 62 98 35 40 Fax : 05 62 98 17 70

Mél :

Personne à contacter : Vanessa DURRIS / Sandra PIMPAUD

Récépissé n° : 65.004 Département : 65

Limite de validité : 19/11/2013

Mode de transport : Par Route

Date de prise en charge : 07/02/12

Signature :

Transport multimodal (Cadres 20 et 21 à remplir)

### - DÉCLARATION GÉNÉRALE DE L'ÉMETTEUR DU BORDEREAU -

### 9. Déclaration générale de l'émetteur du bordereau :

Je soussigné certifie que les renseignements portés dans les cadres ci-dessus sont exacts et établis de bonne foi.

Signature et cachet :

NOM : LAPEYRE J. Marc Date : 07/02/12

### - À REMPLIR PAR L'INSTALLATION DE DESTINATION -

### 10. Expédition reçue à l'installation de destination

N° SIRET : 3,4,4 | 3,1,9 | 6,6,0 | 0,0,0,4,1

NOM : PSI

Adresse : sg soc : 570 rue Peyrehitte  
65300 LANNEMEZAN

Personne à contacter : Vanessa DURRIS / Sandra PIMPAUD

Quantité réelle présentée : 280 tonne(s)

Date de présentation : 7/2/12

Lot accepté :  oui  non

Motif de refus :

Signataire :

Signature et cachet :

Date : / /

### 11. Réalisation de l'opération :

Code D/R : D15

Description : Transit

Je soussigné certifie que l'opération ci-dessus a été effectuée

NOM : VANESSA DURRIS

Date : 7/2/12 Signature et cachet :

S.A.S. P.S.I.

570, rue Peyrehitte

65300 LANNEMEZAN

Tél. 05 62 98 35 40 - Fax 05 62 98 17 70

Siret : 344 319 660 00041 - APE 372 Z

### 12. Destination ultérieure prévue (dans le cas d'une transformation ou d'un traitement aboutissant à des déchets dont la provenance reste identifiable le nouveau bordereau sera accompagné de l'annexe 2 du formulaire CERFA n°12571\*01) :

Traitement prévu (code D/R) : D1

N° SIRET : 3,4,4 | 3,1,9 | 6,6,0 | 0,0,0,4,1

NOM : PSI - CSOU III

Adresse : 65300 LANNEMEZAN

Personne à contacter :

Tél. :

Fax :

Mél :

L'original du bordereau suit le déchet.

Original surant le déchet jusqu'à destination finale.

SUPERVISEUR

Bordereau n° 20120200710



3478 RR 65

SI/S2

## 1. Émetteur du bordereau

 Producteur du déchet  Collecteur de petites quantités de déchets relevant d'une même rubrique (joindre annexe 1) Personne ayant transformé ou réalisé un traitement dont la provenance des déchets reste identifiable (joindre annexe 2)  Autre détenteur

N° SIRET : [4,0,9] [1,6,0] [1,3,2] [0,0,0,2,6]

NOM : Total E&amp;P France

Adresse : RD 817 - BP 22  
64170 LACQ

Tél. : 05 59 92 22 35 Fax : 05 59 92 27 30

Mél : Chantier Cf. bas de page

Personne à contacter : Mr François MARTIN

## 2. Installation de destination ou d'entreposage ou de reconditionnement prévue

Entreposage provisoire ou reconditionnement  
 oui (cadres 13 à 19 à remplir) non

N° SIRET : [3,4,4] [3,1,9] [6,6,0] [0,0,0,4,1]

NOM : PSI

Adresse : sg soc : 570 rue Peyrehitte  
65300 LANNEMEZAN

Tél. : 05 62 98 35 40 Fax : 05 62 98 17 70

Mél :

Personne à contacter : Vanessa DURRIS / Sandra PIMPAUD

N° de CAP (le cas échéant) : 12TR09

Opération d'élimination / valorisation prévue (code D/R) : D 15

## 3. Dénomination du déchet

Rubrique déchet : [1,7] [0,5] [0,4] [ ]

Dénomination usuelle : Terres et cailloux souillés

Consistance :  solide  liquide  gazeux

## 4. Mentions au titre des règlements ADR, RID, ADN, IMDG (le cas échéant)

Non soumis à l'ADR

## 5. Conditionnement :

 benne  citerne  GRV  fût  autre (préciser)

Nombre de colis : 1

## 6. Quantité

 réelle  estimée

27 tonne(s) 000

## 7. Négociant (le cas échéant)

N° SIREN : [ ] [ ] [ ]

NOM :

Adresse :

Récépissé n° :

Département :

Limite de validité :

Personne à contacter :

Tél. :

Fax :

Mél :

## - À REMPLIR PAR LE COLLECTEUR-TRANSPORTEUR -

## 8. Collecteur-transporteur

N° SIREN : [3,4,4] [3,1,9] [6,6,0]

NOM : PSI

Adresse : sg soc : 570 rue Peyrehitte  
65300 LANNEMEZAN

Tél. : 05 62 98 35 40 Fax : 05 62 98 17 70

Mél :

Personne à contacter : Vanessa DURRIS / Sandra PIMPAUD

Récépissé n° : 65.004

Département : 65

Limite de validité : 19/11/2013

Mode de transport : Par Route

Date de prise en charge : 07/02/12

Signature :

 Transport multimodal (Cadres 20 et 21 à remplir)

## - DÉCLARATION GÉNÉRALE DE L'ÉMETTEUR DU BORDEREAU -

## 9. Déclaration générale de l'émetteur du bordereau :

Je soussigné certifie que les renseignements portés dans les cadres ci-dessus sont exacts et établis de bonne foi.

Signature et cachet :

NOM : LAPEYRE J.N. Date : 07/02/2012

## - À REMPLIR PAR L'INSTALLATION DE DESTINATION -

## 10. Expédition reçue à l'installation de destination

N° SIRET : [3,4,4] [3,1,9] [6,6,0] [0,0,0,4,1]

NOM : PSI

Adresse : sg soc : 570 rue Peyrehitte  
65300 LANNEMEZAN

Personne à contacter : Vanessa DURRIS / Sandra PIMPAUD

Quantité réelle présentée : 3 tonne(s) 460

Date de présentation : 7/2/12

Lot accepté :  oui  non

Motif de refus :

Signataire :

Signature et cachet :

Date : / /

## 11. Réalisation de l'opération :

Code D/R : D15

Description : transit

Je soussigné certifie que l'opération ci-dessus a été effectuée

NOM : Sandra PIMPAUD

Date : 7/2/12 Signature et cachet :

S.A.S. PSI.

570, rue Peyrehitte  
65300 LANNEMEZAN

Tél. 05 62 98 35 40 - Fax 05 62 98 17 70

Siret : 344 319 650 00041 - APE 372 Z

## 12. Destination ultérieure prévue (dans le cas d'une transformation ou d'un traitement aboutissant à des déchets dont la provenance reste identifiable le nouveau bordereau sera accompagné de l'annexe 2 du formulaire CERFA n°12571\*01) :

Traitement prévu (code D/R) : D1

N° SIRET : [3,4,4] [3,1,9] [6,6,0] [0,0,0,4,1]

NOM : PSI - CS DU III

Adresse : 65300 LANNEMEZAN

Personne à contacter :

Tél. :

Fax :

Mél :

Bordereau n° 20120200711



3105 SN 65

Si/S2

**1. Émetteur du bordereau**

Producteur du déchet  Collecteur de petites quantités de déchets relevant d'une même rubrique (joindre annexe 1)

Personne ayant transformé ou réalisé un traitement dont la provenance des déchets reste identifiable (joindre annexe 2)  Autre détenteur

N° SIRET : 4,0,9 1,6,0 1,3,2 0,0,0,2,6  
 NOM : Total E&P France  
 Adresse : RD 817 - BP 22  
 64170 LACQ  
 Tél. : 05 59 92 22 35 Fax : 05 59 92 27 30  
 Mèl : Chantier Cf. bas de page  
 Personne à contacter : Mr François MARTIN

**2. Installation de destination ou d'entreposage ou de reconditionnement prévue**

Entreposage provisoire ou reconditionnement

oui (cadres 13 à 19 à remplir)

non

N° SIRET : 3,4,4 3,1,9 6,6,0 0,0,0,4,1

NOM : PSI

Adresse : sg soc : 570 rue Peyrehitte  
 65300 LANNEMEZAN

Tél. : 05 62 98 35 40 Fax : 05 62 98 17 70

Mèl :

Personne à contacter : Vanessa DURRIS / Sandra PIMPAUD

N° de CAP (le cas échéant) : 12TR09 **A**

Opération d'élimination / valorisation prévue (code D/R) : D 15

**3. Dénomination du déchet**

Rubrique déchet : 1,7 0,5 0,4

Dénomination usuelle : Terres et cailloux souillés

Consistance :  solide  liquide  gazeux

**4. Mentions au titre des règlements ADR, RID, ADN, IMDG (le cas échéant)**

Non soumis à l'ADR

**5. Conditionnement :**  benne  citerne  GRV  fût  autre (préciser)

Nombre de colis : **1**

**6. Quantité**  réelle  estimée **27** tonne(s) **000**

**7. Négociant (le cas échéant)**

N° SIREN :

NOM :

Adresse :

Récépissé n° :

Département :

Limite de validité :

Personne à contacter :

Tél. :

Fax :

Mèl :

- À REMPLIR PAR LE COLLECTEUR-TRANSPORTEUR -

**8. Collecteur-transporteur**

N° SIREN : 3,4,4 3,1,9 6,6,0

NOM : PSI

Adresse : sg soc : 570 rue Peyrehitte  
 65300 LANNEMEZAN

Tél. : 05 62 98 35 40 Fax : 05 62 98 17 70

Mèl :

Personne à contacter : Vanessa DURRIS / Sandra PIMPAUD

Récépissé n° : 65.004

Département : 65

Limite de validité : 19/11/2013

Mode de transport : Par Route

Date de prise en charge : **07/02/12**

Signature :

Transport multimodal (Cadres 20 et 21 à remplir)

- DÉCLARATION GÉNÉRALE DE L'ÉMETTEUR DU BORDEREAU -

**9. Déclaration générale de l'émetteur du bordereau :**

Je soussigné certifie que les renseignements portés dans les cadres ci-dessus sont exacts et établis de bonne foi

Signature et cachet :

NOM : **LAPETRE JN.**

Date : **07/02/2012**

- À REMPLIR PAR L'INSTALLATION DE DESTINATION -

**10. Expédition reçue à l'installation de destination**

N° SIRET : 3,4,4 3,1,9 6,6,0 0,0,0,4,1

NOM : PSI

Adresse : sg soc : 570 rue Peyrehitte  
 65300 LANNEMEZAN

Personne à contacter : Vanessa DURRIS / Sandra PIMPAUD

Quantité réelle présentée : **35** tonne(s) **420**

Date de présentation : **7/2/12**

Lot accepté :  oui  non

Motif de refus :

Signataire :

Signature et cachet :

Date : / /

**11. Réalisation de l'opération :**

Code D/R : **D15**

Description : **Transit**

Je soussigné certifie que l'opération ci-dessus a été effectuée

NOM : **SANDRA PIMPAUD**

Date : **7/2/12** Signature et cachet :

**S.A.S. PSI.**

570, rue Peyrehitte

65300 LANNEMEZAN

Tél. 05 62 98 35 40 Fax 05 62 98 17 70

Siret : 3443766600041 - APE 372 Z

**12. Destination ultérieure prévue (dans le cas d'une transformation ou d'un traitement aboutissant à des déchets dont la provenance reste identifiable le nouveau bordereau sera accompagné de l'annexe 2 du formulaire CERFA n°12571\*01) :**

Traitement prévu (code D/R) : **D1**

N° SIRET : 3,4,4 3,1,9 6,6,0 0,0,0,4,1

NOM : **PSI - CS DU III**

Adresse : **65300 LANNEMEZAN**

Personne à contacter :

Tél. :

Fax :

Mèl :

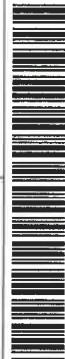

**Bordereau n° 20120200712**  **6507 SK65** **31/52**

<b>1. Émetteur du bordereau</b> <input checked="" type="checkbox"/> Producteur du déchet <input type="checkbox"/> Collecteur de petites quantités de déchets relevant d'une même rubrique (joindre annexe 1) <input type="checkbox"/> Personne ayant transformé ou réalisé un traitement dont la provenance des déchets reste identifiable (joindre annexe 2) <input type="checkbox"/> Autre détenteur N° SIRET : <u>4,0,9</u> <u>1,6,0</u> <u>1,3,2</u> <u>0,0,0,2,6</u> NOM : Total E&P France Adresse : RD 817 - BP 22 64170 LACQ Tél. : 05 59 92 22 35    Fax : 05 59 92 27 30 Mél : Chantier Cf. bas de page Personne à contacter : Mr François MARTIN		<b>2. Installation de destination ou d'entreposage ou de reconditionnement prévue</b> Entreposage provisoire ou reconditionnement <input type="checkbox"/> oui (cadres 13 à 19 à remplir) <input checked="" type="checkbox"/> non N° SIRET : <u>3,4,4</u> <u>3,1,9</u> <u>6,6,0</u> <u>0,0,0,4,1</u> NOM : PSI Adresse : sg soc : 570 rue Peyrehitte 65300 LANNEMEZAN Tél. : 05 62 98 35 40    Fax : 05 62 98 17 70 Mél : Personne à contacter : Vanessa DURRIS / Sandra PIMPAUD N° de CAP (le cas échéant) : 12TR09 <b>A</b> Opération d'élimination / valorisation prévue (code D/R) : D 15	
<b>3. Dénomination du déchet</b> Rubrique déchet : <u>1,7</u> <u>0,5</u> <u>0,4</u> <input type="checkbox"/> Dénomination usuelle : Terres et cailloux souillés		Consistance : <input checked="" type="checkbox"/> solide <input type="checkbox"/> liquide <input type="checkbox"/> gazeux	
<b>4. Mentions au titre des règlements ADR, RID, ADNR, IMDG (le cas échéant)</b> Non soumis à l'ADR			
<b>5. Conditionnement :</b> <input checked="" type="checkbox"/> benne <input type="checkbox"/> citerne <input type="checkbox"/> GRV <input type="checkbox"/> fût <input type="checkbox"/> autre (préciser)    Nombre de colis :			
<b>6. Quantité</b> <input type="checkbox"/> réelle <input checked="" type="checkbox"/> estimée <u>27</u> tonne(s) <u>000</u>			
<b>7. Négociant (le cas échéant)</b> N° SIREN : <input type="checkbox"/> <input type="checkbox"/> <input type="checkbox"/> <input type="checkbox"/> <input type="checkbox"/> <input type="checkbox"/> NOM : Adresse :		Récépissé n° : Département : Limite de validité : Personne à contacter : Tél. : Mél : Fax :	

Edité par la société : PSI



- À REMPLIR PAR LE COLLECTEUR-TRANSPORTEUR -

<b>8. Collecteur-transporteur</b> N° SIREN : <u>3,4,4</u> <u>3,1,9</u> <u>6,6,0</u> NOM : PSI Adresse : sg soc : 570 rue Peyrehitte 65300 LANNEMEZAN Tél. : 05 62 98 35 40    Fax : 05 62 98 17 70 Mél : Personne à contacter : Vanessa DURRIS / Sandra PIMPAUD	Récépissé n° : 65.004    Département : 65 Limite de validité : 19/11/2013 Mode de transport : Par Route Date de prise en charge : <u>07/02/12</u> Signature :  <input type="checkbox"/> Transport multimodal (Cadres 20 et 21 à remplir)
--	--

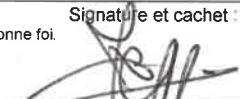
- DÉCLARATION GÉNÉRALE DE L'ÉMETTEUR DU BORDEREAU -

<b>9. Déclaration générale de l'émetteur du bordereau :</b> Je soussigné certifie que les renseignements portés dans les cadres ci-dessus sont exacts et établis de bonne foi. NOM : <u>LAPCYRE JN.</u> Date : <u>07/02/12</u>	Signature et cachet : 
--	--

- À REMPLIR PAR L'INSTALLATION DE DESTINATION -

<b>10. Expédition reçue à l'installation de destination</b> N° SIRET : <u>3,4,4</u> <u>3,1,9</u> <u>6,6,0</u> <u>0,0,0,4,1</u> NOM : PSI Adresse : sg soc : 570 rue Peyrehitte 65300 LANNEMEZAN Personne à contacter : Vanessa DURRIS / Sandra PIMPAUD Quantité réelle présentée : <u>29</u> tonne(s) <u>460</u> Date de présentation : <u>7/2/12</u> Lot accepté : <input checked="" type="checkbox"/> oui <input type="checkbox"/> non Motif de refus : Signataire :    Signature et cachet :  Date : / /	<b>11. Réalisation de l'opération :</b> Code D/R : <u>D15</u> Description : <u>Transit</u> Je soussigné certifie que l'opération ci-dessus a été effectuée NOM : <u>Sandra PIMPAUD</u> Date : <u>7/2/12</u> Signature et cachet :  <b>S.A.S. P.S.I.</b> 570 rue Peyrehitte 65300 LANNEMEZAN Tél. 05 62 98 35 40 - Fax 05 62 98 17 70 Siret : 344 319 660 00041 - APE 372 Z
<b>12. Destination ultérieure prévue (dans le cas d'une transformation ou d'un traitement aboutissant à des déchets dont la provenance reste identifiable le nouveau bordereau sera accompagné de l'annexe 2 du formulaire CERFA n°12571*01) :</b> Traitement prévu (code D/R) : <u>D1</u> N° SIRET : <u>3,4,4</u> <u>3,1,9</u> <u>6,6,0</u> <u>0,0,0,4,1</u> NOM : <u>PSI - CSOU III</u> Adresse : <u>65300 LANNEMEZAN</u> Personne à contacter : Tél. :    Fax : Mél :	

GeDam Evolution - DATA ENVIRONNEMENT ©



Bordereau n° 20120200713



1325XFG4

S1/S2

**1. Émetteur du bordereau**

Producteur du déchet  Collecteur de petites quantités de déchets relevant d'une même rubrique (joindre annexe 1)

Personne ayant transformé ou réalisé un traitement dont la provenance des déchets reste identifiable (joindre annexe 2)  Autre détenteur

N° SIRET : [4,0,9] [1,6,0] [1,3,2] [0,0,0,2,6]  
 NOM : Total E&P France  
 Adresse : RD 817 - BP 22  
 64170 LACQ  
 Tél. : 05 59 92 22 35 Fax : 05 59 92 27 30  
 Mèl : Chantier Cf. bas de page  
 Personne à contacter : Mr François MARTIN

**2. Installation de destination ou d'entreposage ou de reconditionnement prévue**

Entreposage provisoire ou reconditionnement  
 oui (cadres 13 à 19 à remplir)  
 non

N° SIRET : [3,4,4] [3,1,9] [6,6,0] [0,0,0,4,1]  
 NOM : PSI  
 Adresse : sg soc : 570 rue Peyrehitte  
 65300 LANNEMEZAN  
 Tél. : 05 62 98 35 40 Fax : 05 62 98 17 70  
 Mèl :  
 Personne à contacter : Vanessa DURRIS / Sandra PIMPAUD  
 N° de CAP (le cas échéant) : 12TR09 A  
 Opération d'élimination / valorisation prévue (code D/R) : D 15

**3. Dénomination du déchet**

Rubrique déchet : [1,7] [0,5] [0,4] [ ]  
 Dénomination usuelle : Terres et cailloux souillés

Consistance :  solide  liquide  gazeux

**4. Mentions au titre des règlements ADR, RID, ADNR, IMDG (le cas échéant)**  
 Non soumis à l'ADR

**5. Conditionnement :**  benne  citerne  GRV  fût  autre (préciser) Nombre de colis : 1

**6. Quantité**  réelle  estimée 25 tonne(s) 000

**7. Négociant (le cas échéant)**

N° SIREN : [ ] [ ] [ ]  
 NOM :  
 Adresse :  
 Récépissé n° :  
 Département :  
 Limite de validité :  
 Personne à contacter :  
 Tél. :  
 Fax :  
 Mèl :

- À REMPLIR PAR LE COLLECTEUR-TRANSPORTEUR -

**8. Collecteur-transporteur**

N° SIREN : [3,4,4] [3,1,9] [6,6,0]  
 NOM : PSI  
 Adresse : sg soc : 570 rue Peyrehitte  
 65300 LANNEMEZAN  
 Tél. : 05 62 98 35 40 Fax : 05 62 98 17 70  
 Mèl :  
 Personne à contacter : Vanessa DURRIS / Sandra PIMPAUD

Récépissé n° : 65.004 Département : 65  
 Limite de validité : 19/11/2013  
 Mode de transport : Par Route  
 Date de prise en charge : 07/02/12  
 Signature :

Transport multimodal (Cadres 20 et 21 à remplir)

- DÉCLARATION GÉNÉRALE DE L'ÉMETTEUR DU BORDEREAU -

**9. Déclaration générale de l'émetteur du bordereau :**

Je soussigné certifie que les renseignements portés dans les cadres ci-dessus sont exacts et établis de bonne foi. Signature et cachet :

NOM : LAPETRE JN - Date : 7/02/12

- À REMPLIR PAR L'INSTALLATION DE DESTINATION -

**10. Expédition reçue à l'installation de destination**

N° SIRET : [3,4,4] [3,1,9] [6,6,0] [0,0,0,4,1]  
 NOM : PSI  
 Adresse : sg soc : 570 rue Peyrehitte  
 65300 LANNEMEZAN  
 Personne à contacter : Vanessa DURRIS / Sandra PIMPAUD  
 Quantité réelle présentée : 29 tonne(s) 440  
 Date de présentation : 7/2/12  
 Lot accepté :  oui  non  
 Motif de refus :  
 Signataire : Signature et cachet :  
 Date : / /

**11. Réalisation de l'opération :**

Code D/R : D 15  
 Description : Transit  
 Je soussigné certifie que l'opération ci-dessus a été effectuée  
 NOM :   
 Date : 7/2/12  
 Signature et cachet :  
 S.A.S. P.S.I.  
 570 rue Peyrehitte  
 65300 LANNEMEZAN  
 Tél. 05 62 98 35 40 - Fax 05 62 98 17 70  
 Siret : 344 319 660 00041 - APE 372 Z

**12. Destination ultérieure prévue (dans le cas d'une transformation ou d'un traitement aboutissant à des déchets dont la provenance reste identifiable le nouveau bordereau sera accompagné de l'annexe 2 du formulaire CERFA n°12571\*01) :**

Traitement prévu (code D/R) : DA  
 N° SIRET : [3,4,4] [3,1,9] [6,6,0] [0,0,0,4,1]  
 NOM : PSI - CS DU III  
 Adresse : 65300 LANNEMEZAN  
 Personne à contacter :  
 Tél. :  
 Fax :  
 Mèl :

Edité par la société : PSI

GeDam Evolution - DATA ENVIRONNEMENT ©

Réf. 3013/305 - FORM-EDIT 5, rue Janssen - BP 25 - 75921 PARIS CEDEX 19 - Tél. 01 42 01 49 49 - Fax 01 42 01 90 90 - www.formedit.fr - 03/2010



**Bordereau n° 20120200714**

4313 SD 65

si/s2

**1. Émetteur du bordereau** Producteur du déchet  Collecteur de petites quantités de déchets relevant d'une même rubrique (joindre annexe 1) Personne ayant transformé ou réalisé un traitement dont la provenance des déchets reste identifiable (joindre annexe 2)  Autre détenteur

N° SIRET : 4,0,9 | 1,6,0 | 1,3,2 | 0,0,0,2,6

NOM : Total E&amp;P France

Adresse : RD 817 - BP 22  
64170 LACQ

Tél. : 05 59 92 22 35 Fax : 05 59 92 27 30

Mél : Chantier Cf. bas de page

Personne à contacter : Mr François MARTIN

**2. Installation de destination ou d'entreposage ou de reconditionnement prévue**

Entreposage provisoire ou reconditionnement

 oui (cadres 13 à 19 à remplir) non

N° SIRET : 3,4,4 | 3,1,9 | 6,6,0 | 0,0,0,4,1

NOM : PSI

Adresse : sg soc : 570 rue Peyrehitte  
65300 LANNEMEZZAN

Tél. : 05 62 98 35 40 Fax : 05 62 98 17 70

Mél :

Personne à contacter : Vanessa DURRIS / Sandra PIMPAUD

N° de CAP (le cas échéant) : 12TR09 A

Opération d'élimination / valorisation prévue (code D/R) : D 15

**3. Dénomination du déchet**

Rubrique déchet : 1,7 | 0,5 | 0,4 |

Dénomination usuelle : Terres et cailloux souillés

Consistance :  solide  liquide  gazeux**4. Mentions au titre des règlements ADR, RID, ADN, IMDG (le cas échéant)**

Non soumis à l'ADR

**5. Conditionnement :**  benne  citerne  GRV  fût  autre (préciser)

Nombre de colis : 1

**6. Quantité**  réelle  estimée 25 tonne(s)

000

**7. Négociant (le cas échéant)**

N° SIREN : | | | | | |

NOM :

Adresse :

Récépissé n° :

Département :

Limite de validité :

Personne à contacter :

Tél. :

Fax :

Mél :

**- À REMPLIR PAR LE COLLECTEUR-TRANSPORTEUR -****8. Collecteur-transporteur**

N° SIREN : 3,4,4 | 3,1,9 | 6,6,0

NOM : PSI

Adresse : sg soc : 570 rue Peyrehitte  
65300 LANNEMEZZAN

Tél. : 05 62 98 35 40 Fax : 05 62 98 17 70

Mél :

Personne à contacter : Vanessa DURRIS / Sandra PIMPAUD

Récépissé n° : 65.004

Département : 65

Limite de validité : 19/11/2013

Mode de transport : Par Route

Date de prise en charge : 07/02/12

Signature :

 Transport multimodal (Cadres 20 et 21 à remplir)**- DÉCLARATION GÉNÉRALE DE L'ÉMETTEUR DU BORDEREAU -****9. Déclaration générale de l'émetteur du bordereau :**

Je soussigné certifie que les renseignements portés dans les cadres ci-dessus sont exacts et établis de bonne foi.

Signature et cachet :

NOM : LAPEYRE - JN -

Date : 07/02/12

**- À REMPLIR PAR L'INSTALLATION DE DESTINATION -****10. Expédition reçue à l'installation de destination**

N° SIRET : 3,4,4 | 3,1,9 | 6,6,0 | 0,0,0,4,1

NOM : PSI

Adresse : sg soc : 570 rue Peyrehitte  
65300 LANNEMEZZAN

Personne à contacter : Vanessa DURRIS / Sandra PIMPAUD

Quantité réelle présentée : 27 tonne(s) 940

Date de présentation : 7/2/12

Lot accepté :  oui  non

Motif de refus :

Signataire :

Signature et cachet :

Date : / /

**11. Réalisation de l'opération :**

Code D/R : D15

Description : Transit

Je soussigné certifie que l'opération ci-dessus a été effectuée

NOM : VANESSA DURRIS

Date : 7/2/12

Signature et cachet :

S.A.S. P.S.I.

570 rue Peyrehitte

65300 LANNEMEZZAN

Tél. 05 62 98 35 40 - Fax 05 62 98 17 70

Siret : 344 319 660 00041 - APE 372 Z

**12. Destination ultérieure prévue (dans le cas d'une transformation ou d'un traitement aboutissant à des déchets dont la provenance reste identifiable le nouveau bordereau sera accompagné de l'annexe 2 du formulaire CERFA n°12571\*01) :**

Traitement prévu (code D/R) : D1

N° SIRET : 3,4,4 | 3,1,9 | 6,6,0 | 0,0,0,4,1

NOM : PSI - CS&amp;V III

Adresse : 65300 LANNEMEZZAN

Personne à contacter :

Tél. :

Fax :

Mél :

Bordereau n° 20120200716



3015 RS65

SI/S2

**1. Émetteur du bordereau**

Producteur du déchet  Collecteur de petites quantités de déchets relevant d'une même rubrique (joindre annexe 1)

Personne ayant transformé ou réalisé un traitement dont la provenance des déchets reste identifiable (joindre annexe 2)  Autre détenteur

N° SIRET : 4,0,9 | 1,6,0 | 1,3,2 | 0,0,0,2,6

NOM : Total E&P France

Adresse : RD 817 - BP 22  
64170 LACQ

Tél. : 05 59 92 22 35 Fax : 05 59 92 27 30

Mél : Chantier Cf. bas de page

Personne à contacter : Mr François MARTIN

**2. Installation de destination ou d'entreposage ou de reconditionnement prévue**

Entreposage provisoire ou reconditionnement  
 oui (cadres 13 à 19 à remplir)

non

N° SIRET : 3,4,4 | 3,1,9 | 6,6,0 | 0,0,0,4,1

NOM : PSI

Adresse : sg soc : 570 rue Peyrehitte  
65300 LANNEMEZZAN

Tél. : 05 62 98 35 40 Fax : 05 62 98 17 70

Mél :

Personne à contacter : Vanessa DURRIS / Sandra PIMPAUD

N° de CAP (le cas échéant) : 12TR09 A

Opération d'élimination / valorisation prévue (code D/R) : D 15

**3. Dénomination du déchet**

Rubrique déchet : 1,7 | 0,5 | 0,4

Dénomination usuelle : Terres et cailloux souillés

Consistance :  solide  liquide  gazeux

**4. Mentions au titre des règlements ADR, RID, ADN, IMDG (le cas échéant)**

Non soumis à l'ADR

**5. Conditionnement :**  benne  citerne  GRV  fût  autre (préciser)

Nombre de colis : 1

**6. Quantité**  réelle  estimée 27 tonne(s) 000

**7. Négociant (le cas échéant)**

N° SIREN : | | | | | | | | | |

NOM :

Adresse :

Récépissé n° :

Département :

Limite de validité :

Personne à contacter :

Tél. :

Fax :

Mél :

**- À REMPLIR PAR LE COLLECTEUR-TRANSPORTEUR -**

**8. Collecteur-transporteur**

N° SIREN : 3,4,4 | 3,1,9 | 6,6,0

NOM : PSI

Adresse : sg soc : 570 rue Peyrehitte  
65300 LANNEMEZZAN

Tél. : 05 62 98 35 40 Fax : 05 62 98 17 70

Mél :

Personne à contacter : Vanessa DURRIS / Sandra PIMPAUD

Récépissé n° : 65.004

Département : 65

Limite de validité : 19/11/2013

Mode de transport : Par Route

Date de prise en charge : 07/02/12

Signature :

Transport multimodal (Cadres 20 et 21 à remplir)

**- DÉCLARATION GÉNÉRALE DE L'ÉMETTEUR DU BORDEREAU -**

**9. Déclaration générale de l'émetteur du bordereau :**

Je soussigné certifie que les renseignements portés dans les cadres ci-dessus sont exacts et établis de bonne foi.

Signature et cachet :

NOM : LAPEYRE J.-P.

Date : 7/02/12

**- À REMPLIR PAR L'INSTALLATION DE DESTINATION -**

**10. Expédition reçue à l'installation de destination**

N° SIRET : 3,4,4 | 3,1,9 | 6,6,0 | 0,0,0,4,1

NOM : PSI

Adresse : sg soc : 570 rue Peyrehitte  
65300 LANNEMEZZAN

Personne à contacter : Vanessa DURRIS / Sandra PIMPAUD

Quantité réelle présentée : 26 tonne(s) 000

Date de présentation : 7/2/12

Lot accepté :  oui  non

Motif de refus :

Signataire :

Signature et cachet :

Date : / /

**11. Réalisation de l'opération :**

Code D/R : D 15

Description : Transit

Je soussigné certifie que l'opération ci-dessus a été effectuée

NOM : VANESSA DURRIS / SANDRA PIMPAUD

Date : 7/2/12

Signature et cachet :

S.A.S. P.S.I.

570 rue Peyrehitte

65300 LANNEMEZZAN

Tél. 05 62 98 35 40 - Fax 05 62 98 17 70

Siret : 344 319 660 00041 - APE 372 Z

**12. Destination ultérieure prévue (dans le cas d'une transformation ou d'un traitement aboutissant à des déchets dont la provenance reste identifiable le nouveau bordereau sera accompagné de l'annexe 2 du formulaire CERFA n°12571\*01) :**

Traitement prévu (code D/R) : D1

N° SIRET : 3,4,4 | 3,1,9 | 6,6,0 | 0,0,0,4,1

NOM : PSI - CHOU III

Adresse : 65300 LANNEMEZZAN

Personne à contacter :

Tél. :

Fax :

Mél :



Bordereau n° 20120200738



AK 297 FX

SA/SB

**1. Émetteur du bordereau**

Producteur du déchet  Collecteur de petites quantités de déchets relevant d'une même rubrique (joindre annexe 1)

Personne ayant transformé ou réalisé un traitement dont la provenance des déchets reste identifiable (joindre annexe 2)  Autre détenteur

N° SIRET : 4,0,9 | 1,6,0 | 1,3,2 | 0,0,0,2,6

NOM : Total E&P France

Adresse : RD 817 - BP 22  
64170 LACQ

Tél. : 05 59 92 22 35 Fax : 05 59 92 27 30

Mél : Chantier Cf. bas de page

Personne à contacter : Mr François MARTIN

**2. Installation de destination ou d'entreposage ou de reconditionnement prévue**

Entreposage provisoire ou reconditionnement  
 oui (cadres 13 à 19 à remplir)

non

N° SIRET : 3,4,4 | 3,1,9 | 6,6,0 | 0,0,0,4,1

NOM : PSI

Adresse : sg soc : 570 rue Peyrehitte  
65300 LANNEMEZAN

Tél. : 05 62 98 35 40 Fax : 05 62 98 17 70

Mél :

Personne à contacter : Vanessa DURRIS / Sandra PIMPAUD

N° de CAP (le cas échéant) : 12TR09 A

Opération d'élimination / valorisation prévue (code D/R) : D 15

**3. Dénomination du déchet**

Rubrique déchet : 1,7 | 0,5 | 0,4

Dénomination usuelle : Terres et cailloux souillés

Consistance :  solide  liquide  gazeux

**4. Mentions au titre des règlements ADR, RID, ADN, IMDG (le cas échéant)**

Non soumis à l'ADR

**5. Conditionnement :**

benne  citerne  GRV  fût  autre (préciser)

Nombre de colis : 1

**6. Quantité**

réelle  estimée 25 tonne(s) 00

**7. Négociant (le cas échéant)**

N° SIREN : | | | | | |

NOM :

Adresse :

Récépissé n° :

Département :

Limite de validité :

Personne à contacter :

Tél. :

Fax :

Mél :

**- À REMPLIR PAR LE COLLECTEUR-TRANSPORTEUR -**

**8. Collecteur-transporteur**

N° SIREN : 3,4,4 | 3,1,9 | 6,6,0

NOM : PSI

Adresse : sg soc : 570 rue Peyrehitte  
65300 LANNEMEZAN

Tél. : 05 62 98 35 40 Fax : 05 62 98 17 70

Mél :

Personne à contacter : Vanessa DURRIS / Sandra PIMPAUD

Récépissé n° : 65.004

Département : 65

Limite de validité : 19/11/2013

Mode de transport : Par Route

Date de prise en charge : 08/02/12

Signature :

Transport multimodal (Cadres 20 et 21 à remplir)

**- DÉCLARATION GÉNÉRALE DE L'ÉMETTEUR DU BORDEREAU -**

**9. Déclaration générale de l'émetteur du bordereau :**

Je soussigné certifie que les renseignements portés dans les cadres ci-dessus sont exacts et établis de bonne foi.

Signature et cachet :

NOM : LAPORTE JN.

Date : 08/02/12

**- À REMPLIR PAR L'INSTALLATION DE DESTINATION**

**10. Expédition reçue à l'installation de destination**

N° SIRET : 3,4,4 | 3,1,9 | 6,6,0 | 0,0,0,4,1

NOM : PSI

Adresse : sg soc : 570 rue Peyrehitte  
65300 LANNEMEZAN

Personne à contacter : Vanessa DURRIS / Sandra PIMPAUD

Quantité réelle présentée : 31 tonne(s) 900

Date de présentation : 8/2/12

Lot accepté :  oui  non

Motif de refus :

Signataire :

Signature et cachet :

Date : / /

**11. Réalisation de l'opération :**

Code D/R : 15

Description :

transit

Je soussigné certifie que l'opération ci-dessus a été effectuée

NOM : SANDRA PIMPAUD

Date : 8/2/12 Signature et cachet :

S.A.S. P.S.I.

570, rue Peyrehitte  
65300 LANNEMEZAN

Tél. 05 62 98 35 40 - Fax 05 62 98 17 70

Siret : 344 318 660 0041 - APE 372 Z

**12. Destination ultérieure prévue (dans le cas d'une transformation ou d'un traitement aboutissant à des déchets dont la provenance reste identifiable le nouveau bordereau sera accompagné de l'annexe 2 du formulaire CERFA n°12571\*01) :**

Traitement prévu (code D/R) : D1

N° SIRET : 344 | 318 | 660 | 00041

NOM : PSI - CS DU III

Adresse : 65300 LANNEMEZAN

Personne à contacter :

Tél. :

Fax :

Mél :



Bordereau n° 20120200739



BR 261LP

S1/S2

**1. Émetteur du bordereau**

Producteur du déchet  Collecteur de petites quantités de déchets relevant d'une même rubrique (joindre annexe 1)

Personne ayant transformé ou réalisé un traitement dont la provenance des déchets reste identifiable (joindre annexe 2)  Autre détenteur

N° SIRET : [4,0,9] [1,6,0] [1,3,2] [0,0,0,2,6]

NOM : Total E&P France

Adresse : RD 817 - BP 22  
64170 LACQ

Tél. : 05 59 92 22 35 Fax : 05 59 92 27 30

Mél : Chantier Cf. bas de page

Personne à contacter : Mr François MARTIN

**2. Installation de destination ou d'entreposage ou de reconditionnement prévue**

Entreposage provisoire ou reconditionnement  
 oui (cadres 13 à 19 à remplir)  
 non

N° SIRET : [3,4,4] [3,1,9] [6,6,0] [0,0,0,4,1]

NOM : PSI

Adresse : sg soc : 570 rue Peyrehitte  
65300 LANNEMEZAN

Tél. : 05 62 98 35 40 Fax : 05 62 98 17 70

Mél :

Personne à contacter : Vanessa DURRIS / Sandra PIMPAUD

N° de CAP (le cas échéant) : 12TR09 A

Opération d'élimination / valorisation prévue (code D/R) : D 15

**3. Dénomination du déchet**

Rubrique déchet : [1,7] [0,5] [0,4] [ ]

Dénomination usuelle : Terres et cailloux souillés

Consistance :  solide  liquide  gazeux

**4. Mentions au titre des règlements ADR, RID, ADNR, IMDG (le cas échéant)**

Non soumis à l'ADR

**5. Conditionnement :**  benne  citerne  GRV  fût  autre (préciser)

Nombre de colis : 1

**6. Quantité**  réelle  estimée 27 tonne(s) 000

**7. Négociant (le cas échéant)**

N° SIREN : [ ] [ ] [ ] [ ] [ ] [ ] [ ] [ ] [ ] [ ]

NOM :

Adresse :

Récépissé n° :

Département :

Limite de validité :

Personne à contacter :

Tél. :

Fax :

Mél :

- A REMPLIR PAR LE COLLECTEUR-TRANSPORTEUR -

**8. Collecteur-transporteur**

N° SIREN : [3,4,4] [3,1,9] [6,6,0]

NOM : PSI

Adresse : sg soc : 570 rue Peyrehitte  
65300 LANNEMEZAN

Tél. : 05 62 98 35 40 Fax : 05 62 98 17 70

Mél :

Personne à contacter : Vanessa DURRIS / Sandra PIMPAUD

Récépissé n° : 65.004

Département : 65

Limite de validité : 19/11/2013

Mode de transport : Par Route

Date de prise en charge : 08/02/12

Signature :

- DÉCLARATION GÉNÉRALE DE L'ÉMETTEUR DU BORDEREAU -

**9. Déclaration générale de l'émetteur du bordereau :**

Je soussigné certifie que les renseignements portés dans les cadres ci-dessus sont exacts et établis de bonne foi.

Signature et cachet :

NOM : LAPUYGÈRE JN

Date : 08/02/12

*[Signature]*

- À REMPLIR PAR L'INSTALLATION DE DESTINATION -

**10. Expédition reçue à l'installation de destination**

N° SIRET : [3,4,4] [3,1,9] [6,6,0] [0,0,0,4,1]

NOM : PSI

Adresse : sg soc : 570 rue Peyrehitte  
65300 LANNEMEZAN

Personne à contacter : Vanessa DURRIS / Sandra PIMPAUD

Quantité réelle présentée : 26 tonne(s)

Date de présentation : 8/2/12

Lot accepté :  oui  non

Motif de refus :

Signataire :

Signature et cachet :

Date : / /

**11. Réalisation de l'opération :**

Code D/R : D15

Description :

transit

Je soussigné certifie que l'opération ci-dessus a été effectuée

NOM : Sandra PIMPAUD

Date : 8/2/12

Signature et cachet :

S.A.S. P.S.I.

570 rue Peyrehitte

65300 LANNEMEZAN

Tél. 05 62 98 35 40 - Fax 05 62 98 17 70

Siret : 344 319 660 00041 - APE 372 Z

**12. Destination ultérieure prévue (dans le cas d'une transformation ou d'un traitement aboutissant à des déchets dont la provenance reste identifiable le nouveau bordereau sera accompagné de l'annexe 2 du formulaire CERFA n°12571\*01) :**

Traitement prévu (code D/R) : D1

N° SIRET : [3,4,4] [3,1,9] [6,6,0] [0,0,0,4,1]

NOM :

Adresse :

Personne à contacter :

Tél. :

Fax :

Mél :

PSI - CSOU III  
65300 LANNEMEZAN

L'original du bordereau suit le déchet.

Original suivant le déchet jusqu'à destination finale.

SUPERVISEUR



**Bordereau n° 20120200717**

8974 SK 65 S3/S4

**1. Émetteur du bordereau** Producteur du déchet  Collecteur de petites quantités de déchets relevant d'une même rubrique (joindre annexe 1) Personne ayant transformé ou réalisé un traitement dont la provenance des déchets reste identifiable (joindre annexe 2)  Autre détenteur

N° SIRET : [4,0,9] [1,6,0] [1,3,2] [0,0,0,2,6]

NOM : Total E&amp;P France

Adresse : RD 817 - BP 22  
64170 LACQ

Tél. : 05 59 92 22 35 Fax : 05 59 92 27 30

Mél : Chantier Cf. bas de page

Personne à contacter : Mr François MARTIN

**2. Installation de destination ou d'entreposage ou de reconditionnement prévue**Entreposage provisoire ou reconditionnement  
 oui (cadres 13 à 19 à remplir) non

N° SIRET : [3,4,4] [3,1,9] [6,6,0] [0,0,0,4,1]

NOM : PSI

Adresse : sg soc : 570 rue Peyrehitte  
65300 LANNEMEZAN

Tél. : 05 62 98 35 40 Fax : 05 62 98 17 70

Mél :

Personne à contacter : Vanessa DURRIS / Sandra PIMPAUD

N° de CAP (le cas échéant) : 12TR09 A

Opération d'élimination / valorisation prévue (code D/R) : D 15

**3. Dénomination du déchet**

Rubrique déchet : [1,7] [0,5] [0,4] [ ]

Dénomination usuelle : Terres et cailloux souillés

Consistance :  solide  liquide  gazeux**4. Mentions au titre des règlements ADR, RID, ADN, IMDG (le cas échéant)**

Non soumis à l'ADR

**5. Conditionnement :**  benne  citerne  GRV  fût  autre (préciser)

Nombre de colis : 1

**6. Quantité**  réelle  estimée 27 tonne(s) 000**7. Négociant (le cas échéant)**

N° SIREN : [ ] [ ] [ ]

NOM :

Adresse :

Récépissé n° :

Département :

Limite de validité :

Personne à contacter :

Tél. :

Fax :

Mél :

**- À REMPLIR PAR LE COLLECTEUR-TRANSPORTEUR -****8. Collecteur-transporteur**

N° SIREN : [3,4,4] [3,1,9] [6,6,0]

NOM : PSI

Adresse : sg soc : 570 rue Peyrehitte  
65300 LANNEMEZAN

Tél. : 05 62 98 35 40 Fax : 05 62 98 17 70

Mél :

Personne à contacter : Vanessa DURRIS / Sandra PIMPAUD

Récépissé n° : 65.004

Département : 65

Limite de validité : 19/11/2013

Mode de transport : Par Route

Date de prise en charge : 07/02/12

Signature :

 Transport multimodal (Cadres 20 et 21 à remplir)**- DÉCLARATION GÉNÉRALE DE L'ÉMETTEUR DU BORDEREAU -****9. Déclaration générale de l'émetteur du bordereau :**

Je soussigné certifie que les renseignements portés dans les cadres ci-dessus sont exacts et établis de bonne foi.

Signature et cachet :

NOM : LAPEYRE-JN

Date : 7/02/12

**- À REMPLIR PAR L'INSTALLATION DE DESTINATION -****10. Expédition reçue à l'installation de destination**

N° SIRET : [3,4,4] [3,1,9] [6,6,0] [0,0,0,4,1]

NOM : PSI

Adresse : sg soc : 570 rue Peyrehitte  
65300 LANNEMEZAN

Personne à contacter : Vanessa DURRIS / Sandra PIMPAUD

Quantité réelle présentée : 28 tonne(s) 220

Date de présentation : 7/2/12

Lot accepté :  oui  non

Motif de refus :

Signataire :

Signature et cachet :

Date : / /

**11. Réalisation de l'opération :**

Code D/R : D15

Description : Transit

Je soussigné certifie que l'opération ci-dessus a été effectuée

NOM : SANDRA PIMPAUD

Date : 7/2/12 Signature et cachet :

S.A.S. P.S.I.

570, rue Peyrehitte

65300 LANNEMEZAN

Tél. 05 62 98 35 40 - Fax 05 62 98 17 70

**12. Destination ultérieure prévue (dans le cas d'une transformation ou d'un traitement aboutissant à un nouveau bordereau sera accompagné de l'annexe 2 du formulaire CERFA n°12571\*01) :**

Traitement prévu (code D/R) : D1

N° SIRET : [3,4,4] [3,1,9] [6,6,0] [0,0,0,4,1]

NOM : PSI - CS DU III

Adresse : 65 300 LANNEMEZAN

Personne à contacter :

Tél. :

Fax :

Mél :

L'original du bordereau suit le déchet.

Original suivant le déchet jusqu'à destination finale.

SUPERVISEUR



<b>Bordereau n° 20120200718</b>				AW 664 JS		S3/S4	
<b>1. Émetteur du bordereau</b> <input checked="" type="checkbox"/> Producteur du déchet <input type="checkbox"/> Collecteur de petites quantités de déchets relevant d'une même rubrique (joindre annexe 1) <input type="checkbox"/> Personne ayant transformé ou réalisé un traitement dont la provenance des déchets reste identifiable (joindre annexe 2) <input type="checkbox"/> Autre détenteur N° SIRET : [4,0,9] [1,6,0] [1,3,2] [0,0,0,2,6] NOM : Total E&P France Adresse : RD 817 - BP 22 64170 LACQ Tél. : 05 59 92 22 35 Fax : 05 59 92 27 30 Mél : Chantier Cf. bas de page Personne à contacter : Mr François MARTIN				<b>2. Installation de destination ou d'entreposage ou de reconditionnement prévue</b> Entreposage provisoire ou reconditionnement <input type="checkbox"/> oui (cadres 13 à 19 à remplir) <input checked="" type="checkbox"/> non N° SIRET : [3,4,4] [3,1,9] [6,6,0] [0,0,0,4,1] NOM : PSI Adresse : sg soc : 570 rue Peyrehitte 65300 LANNEMEZAN Tél. : 05 62 98 35 40 Fax : 05 62 98 17 70 Mél : Personne à contacter : Vanessa DURRIS / Sandra PIMPAUD N° de CAP (le cas échéant) : 12TR09 A Opération d'élimination / valorisation prévue (code D/R) : D 15			
<b>3. Dénomination du déchet</b> Rubrique déchet : [1,7] [0,5] [0,4] [ ] Dénomination usuelle : Terres et cailloux souillés				Consistance : <input checked="" type="checkbox"/> solide <input type="checkbox"/> liquide <input type="checkbox"/> gazeux			
<b>4. Mentions au titre des règlements ADR, RID, ADN, IMDG (le cas échéant)</b> Non soumis à l'ADR							
<b>5. Conditionnement :</b> <input checked="" type="checkbox"/> benne <input type="checkbox"/> citerne <input type="checkbox"/> GRV <input type="checkbox"/> fût <input type="checkbox"/> autre (préciser) Nombre de colis :							
<b>6. Quantité</b> <input type="checkbox"/> réelle <input checked="" type="checkbox"/> estimée 27 tonne(s) 000							
<b>7. Négociant (le cas échéant)</b> N° SIREN : [ ] [ ] [ ] [ ] [ ] [ ] [ ] [ ] [ ] NOM : Adresse : Récépissé n° : Département : Limite de validité : Personne à contacter : Tél. : Fax : Mél :							

Édité par la société : PSI

**- À REMPLIR PAR LE COLLECTEUR-TRANSPORTEUR -**

<b>8. Collecteur-transporteur</b> N° SIREN : [3,4,4] [3,1,9] [6,6,0] NOM : PSI Adresse : sg soc : 570 rue Peyrehitte 65300 LANNEMEZAN Tél. : 05 62 98 35 40 Fax : 05 62 98 17 70 Mél : Personne à contacter : Vanessa DURRIS / Sandra PIMPAUD		Récépissé n° : 65.004 Département : 65 Limite de validité : 19/11/2013 Mode de transport : Par Route Date de prise en charge : 07/02/12 Signature :	
<input type="checkbox"/> Transport multimodal (Cadres 20 et 21 à remplir)			

**- DÉCLARATION GÉNÉRALE DE L'ÉMETTEUR DU BORDEREAU -**

<b>9. Déclaration générale de l'émetteur du bordereau :</b> Je soussigné certifie que les renseignements portés dans les cadres ci-dessus sont exacts et établis de bonne foi.		Signature et cachet :	
NOM : LAPEYRE JN- Date : 7/02/12			

**- À REMPLIR PAR L'INSTALLATION DE DESTINATION -**

<b>10. Expédition reçue à l'installation de destination</b> N° SIRET : [3,4,4] [3,1,9] [6,6,0] [0,0,0,4,1] NOM : PSI Adresse : sg soc : 570 rue Peyrehitte 65300 LANNEMEZAN Personne à contacter : Vanessa DURRIS / Sandra PIMPAUD Quantité réelle présentée : 30 tonne(s) 800 Date de présentation : 7/2/12 Lot accepté : <input checked="" type="checkbox"/> oui <input type="checkbox"/> non Motif de refus : Signataire : Signature et cachet :		<b>11. Réalisation de l'opération :</b> Code D/R : D15 Description : Transit Je soussigné certifie que l'opération ci-dessus a été effectuée NOM : Vanessa DURRIS / Sandra PIMPAUD Date : 7/2/12 Signature et cachet : SIRET : 65300 PSI 570 rue Peyrehitte 65300 LANNEMEZAN Tél. 05 62 98 35 40 - Fax 05 62 98 17 70	
<b>12. Destination ultérieure prévue (dans le cas d'une transformation ou d'un traitement aboutissant à des déchets dont la provenance reste identifiable le nouveau bordereau sera accompagné de l'annexe 2 du formulaire CERFA n°12571*01) :</b> Traitement prévu (code D/R) : D1 N° SIRET : [3,4,4] [3,1,9] [6,6,0] [0,0,0,4,1] NOM : PSI - CS DU III Adresse : 65300 LANNEMEZAN Personne à contacter : Tél. : Fax : Mél :			

GeDarm Evolution - DATA ENVIRONNEMENT ©



Bordereau n° 20120200719



AK 297 FY

S3/S4

### 1. Émetteur du bordereau

Producteur du déchet  Collecteur de petites quantités de déchets relevant d'une même rubrique (joindre annexe 1)

Personne ayant transformé ou réalisé un traitement dont la provenance des déchets reste identifiable (joindre annexe 2)  Autre détenteur

N° SIRET : 4,0,9 1,6,0 1,3,2 0,0,0,2,6

NOM : Total E&P France

Adresse : RD 817 - BP 22  
64170 LACQ

Tél. : 05 59 92 22 35 Fax : 05 59 92 27 30

Mél : Chantier Cf. bas de page

Personne à contacter : Mr François MARTIN

### 2. Installation de destination ou d'entreposage ou de reconditionnement prévue

Entreposage provisoire ou reconditionnement  
 oui (cadres 13 à 19 à remplir)

non

N° SIRET : 3,4,4 3,1,9 6,6,0 0,0,0,4,1

NOM : PSI

Adresse : sg soc : 570 rue Peyrehitte  
65300 LANNEMEZAN

Tél. : 05 62 98 35 40 Fax : 05 62 98 17 70

Mél :

Personne à contacter : Vanessa DURRIS / Sandra PIMPAUD

N° de CAP (le cas échéant) : 12TR09 **A**

Opération d'élimination / valorisation prévue (code D/R) : D 15

### 3. Dénomination du déchet

Rubrique déchet : 1,7 0,5 0,4

Dénomination usuelle : Terres et cailloux souillés

Consistance :  solide  liquide  gazeux

### 4. Mentions au titre des règlements ADR, RID, ADN, IMDG (le cas échéant)

Non soumis à l'ADR

5. Conditionnement :  benne  citerne  GRV  fût  autre (préciser)

Nombre de colis :

6. Quantité  réelle  estimée 25 tonne(s) 000

### 7. Négociant (le cas échéant)

N° SIREN :            

NOM :

Adresse :

Récépissé n° :

Département :

Limite de validité :

Personne à contacter :

Tél. :

Fax :

Mél :

### - À REMPLIR PAR LE COLLECTEUR-TRANSPORTEUR -

### 8. Collecteur-transporteur

N° SIREN : 3,4,4 3,1,9 6,6,0

NOM : PSI

Adresse : sg soc : 570 rue Peyrehitte  
65300 LANNEMEZAN

Tél. : 05 62 98 35 40 Fax : 05 62 98 17 70

Mél :

Personne à contacter : Vanessa DURRIS / Sandra PIMPAUD

Récépissé n° : 65.004

Département : 65

Limite de validité : 19/11/2013

Mode de transport : Par Route

Date de prise en charge : 07/02/12

Signature :

Transport multimodal (Cadres 20 et 21 à remplir)

### - DÉCLARATION GÉNÉRALE DE L'ÉMETTEUR DU BORDEREAU -

### 9. Déclaration générale de l'émetteur du bordereau :

Je soussigné certifie que les renseignements portés dans les cadres ci-dessus sont exacts et établis de bonne foi.

Signature et cachet :

NOM : Lapeyre JN. Date : 07/02/12

### - À REMPLIR PAR L'INSTALLATION DE DESTINATION -

### 10. Expédition reçue à l'installation de destination

N° SIRET : 3,4,4 3,1,9 6,6,0 0,0,0,4,1

NOM : PSI

Adresse : sg soc : 570 rue Peyrehitte  
65300 LANNEMEZAN

Personne à contacter : Vanessa DURRIS / Sandra PIMPAUD

Quantité réelle présentée : 34 tonne(s) 600

Date de présentation : 7/2/12

Lot accepté :  oui  non

Motif de refus :

Signataire :

Signature et cachet :

Date : / /

### 11. Réalisation de l'opération :

Code D/R : D15

Description : Transit

Je soussigné certifie que l'opération ci-dessus a été effectuée

NOM : Vanessa DURRIS / Sandra PIMPAUD

Date : 7/2/12 Signature et cachet :

S.A.S. PSI.

570 rue Peyrehitte

65300 LANNEMEZAN

Tél. 05 62 98 35 40 - Fax 05 62 98 17 70

### 12. Destination ultérieure prévue (dans le cas d'une transformation ou d'un traitement aboutissant à des déchets dont la provenance reste identifiable le nouveau bordereau sera accompagné de l'annexe 2 du formulaire CERFA n°12571\*01) :

Traitement prévu (code D/R) : DA

N° SIRET : 3,4,4 3,1,9 6,6,0 0,0,0,4,1

NOM : PSI-CSDVILL

Adresse : 65300 LANNEMEZAN

Personne à contacter :

Tél. :

Fax :

Mél :





# Bordereau de suivi des déchets

Décret n°2005-635 du 30 mai 2005  
Arrêté du 29 juillet 2005

Formulaire CERFA n°12571\*01

- À REMPLIR PAR L'ÉMETTEUR DU BORDEREAU -

Page n° 1 / 1

Bordereau n° 20120200720



5634 SL 65 53/84

### 1. Émetteur du bordereau

Producteur du déchet  Collecteur de petites quantités de déchets relevant d'une même rubrique (joindre annexe 1)

Personne ayant transformé ou réalisé un traitement dont la provenance des déchets reste identifiable (joindre annexe 2)  Autre détenteur

N° SIRET : 4,0,9 | 1,6,0 | 1,3,2 | 0,0,0,2,6

NOM : Total E&P France

Adresse : RD 817 - BP 22  
64170 LACQ

Tél. : 05 59 92 22 35 Fax : 05 59 92 27 30

Mél : Chantier Cf. bas de page

Personne à contacter : Mr François MARTIN

### 2. Installation de destination ou d'entreposage ou de reconditionnement prévue

Entreposage provisoire ou reconditionnement  
 oui (cadres 13 à 19 à remplir)

non

N° SIRET : 3,4,4 | 3,1,9 | 6,6,0 | 0,0,0,4,1

NOM : PSI

Adresse : sg soc : 570 rue Peyrehitte  
65300 LANNEMEZAN

Tél. : 05 62 98 35 40 Fax : 05 62 98 17 70

Mél :

Personne à contacter : Vanessa DURRIS / Sandra PIMPAUD

N° de CAP (le cas échéant) : 12TR09 A

Opération d'élimination / valorisation prévue (code D/R) : D 15

### 3. Dénomination du déchet

Rubrique déchet : 1,7 | 0,5 | 0,4

Dénomination usuelle : Terres et cailloux souillés

Consistance :  solide  liquide  gazeux

### 4. Mentions au titre des règlements ADR, RID, ADNR, IMDG (le cas échéant)

Non soumis à l'ADR

5. Conditionnement :  benne  citerne  GRV  fût  autre (préciser)

Nombre de colis : 1

6. Quantité  réelle  estimée 25 tonne(s) 000

### 7. Négociant (le cas échéant)

N° SIREN : | | | | | | | | | |

NOM :

Adresse :

Récépissé n° :

Département :

Limite de validité :

Personne à contacter :

Tél. :

Fax :

Mél :

### - A REMPLIR PAR LE COLLECTEUR-TRANSPORTEUR -

### 8. Collecteur-transporteur

N° SIREN : 3,4,4 | 3,1,9 | 6,6,0

NOM : PSI

Adresse : sg soc : 570 rue Peyrehitte  
65300 LANNEMEZAN

Tél. : 05 62 98 35 40 Fax : 05 62 98 17 70

Mél :

Personne à contacter : Vanessa DURRIS / Sandra PIMPAUD

Récépissé n° : 65.004

Département : 65

Limite de validité : 19/11/2013

Mode de transport : Par Route

Date de prise en charge : 07/02/12

Signature :

Transport multimodal (Cadres 20 et 21 à remplir)

### - DÉCLARATION GÉNÉRALE DE L'ÉMETTEUR DU BORDEREAU -

### 9. Déclaration générale de l'émetteur du bordereau :

Je soussigné certifie que les renseignements portés dans les cadres ci-dessus sont exacts et établis de bonne foi.

Signature et cachet :

NOM : LAPEYRE - Jnac Date : 07/02/12

### - À REMPLIR PAR L'INSTALLATION DE DESTINATION -

### 10. Expédition reçue à l'installation de destination

N° SIRET : 3,4,4 | 3,1,9 | 6,6,0 | 0,0,0,4,1

NOM : PSI

Adresse : sg soc : 570 rue Peyrehitte  
65300 LANNEMEZAN

Personne à contacter : Vanessa DURRIS / Sandra PIMPAUD

Quantité réelle présentée : 27 tonne(s) 160

Date de présentation : 7/2/12

Lot accepté :  oui  non

Motif de refus :

Signataire :

Signature et cachet :

Date : / /

### 11. Réalisation de l'opération :

Code D/R : D15

Description : Transit

Je soussigné certifie que l'opération ci-dessus a été effectuée

NOM : SANDRA PIMPAUD

Date : 7/2/12 Signature et cachet :

S.A.S. P.S.I.

570 rue Peyrehitte

65300 LANNEMEZAN

Tél. 05 62 98 35 40 - Fax 05 62 98 17 70

### 12. Destination ultérieure prévue (dans le cas d'une transformation ou d'un traitement aboutissant à des déchets dont la provenance reste identifiable le nouveau bordereau sera accompagné de l'annexe 2 du formulaire CERFA n°12571\*01) :

Traitement prévu (code D/R) : D1

N° SIRET : 3,4,4 | 3,1,9 | 6,6,0 | 0,0,0,4,1

NOM : PSI - CS DU III

Adresse : 65300 LANNEMEZAN

Personne à contacter :

Tél. :

Fax :

Mél :

L'original du bordereau suit le déchet.

Original suivant le déchet jusqu'à destination finale.

SUPERVISEUR

**Bordereau n° 20120200721**

5269 RZ 65 53/54

**1. Émetteur du bordereau** Producteur du déchet  Collecteur de petites quantités de déchets relevant d'une même rubrique (joindre annexe 1) Personne ayant transformé ou réalisé un traitement dont la provenance des déchets reste identifiable (joindre annexe 2)  Autre détenteur

N° SIRET : 4,0,9 | 1,6,0 | 1,3,2 | 0,0,0,2,6 |

NOM : Total E&amp;P France

Adresse : RD 817 - BP 22

64170 LACQ

Tél. : 05 59 92 22 35

Fax : 05 59 92 27 30

Mél : Chantier Cf. bas de page

Personne à contacter : Mr François MARTIN

**2. Installation de destination ou d'entreposage ou de reconditionnement prévue**Entreposage provisoire ou reconditionnement  
 oui (cadres 13 à 19 à remplir) non

N° SIRET : 3,4,4 | 3,1,9 | 6,6,0 | 0,0,0,4,1 |

NOM : PSI

Adresse : sg soc : 570 rue Peyrehitte

65300 LANNEMEZAN

Tél. : 05 62 98 35 40

Fax : 05 62 98 17 70

Mél :

Personne à contacter : Vanessa DURRIS / Sandra PIMPAUD

N° de CAP (le cas échéant) : 12TR09 A

Opération d'élimination / valorisation prévue (code D/R) : D 15

**3. Dénomination du déchet**

Rubrique déchet : 1,7 | 0,5 | 0,4 |

Dénomination usuelle : Terres et cailloux souillés

Consistance :  solide  liquide  gazeux**4. Mentions au titre des règlements ADR, RID, ADN, IMDG (le cas échéant)**

Non soumis à l'ADR

**5. Conditionnement :**  benne  citerne  GRV  fût  autre (préciser)

Nombre de colis : 1

**6. Quantité**  réelle  estimée 25 tonne(s) 000**7. Négociant (le cas échéant)**

N° SIREN : | | | | | | | | | |

NOM :

Adresse :

Récépissé n° :

Département :

Limite de validité :

Personne à contacter :

Tél. :

Fax :

Mél :

**- À REMPLIR PAR LE COLLECTEUR-TRANSPORTEUR -****8. Collecteur-transporteur**

N° SIREN : 3,4,4 | 3,1,9 | 6,6,0 |

NOM : PSI

Adresse : sg soc : 570 rue Peyrehitte

65300 LANNEMEZAN

Tél. : 05 62 98 35 40

Fax : 05 62 98 17 70

Mél :

Personne à contacter : Vanessa DURRIS / Sandra PIMPAUD

Récépissé n° : 65.004

Département : 65

Limite de validité : 19/11/2013

Mode de transport : Par Route

Date de prise en charge : 07/02/12

Signature :

**- DÉCLARATION GÉNÉRALE DE L'ÉMETTEUR DU BORDEREAU -****9. Déclaration générale de l'émetteur du bordereau :**

Je soussigné certifie que les renseignements portés dans les cadres ci-dessus sont exacts et établis de bonne foi.

Signature et cachet :

NOM : LAPEYRE J.N.

Date : 7/02/12.

**- À REMPLIR PAR L'INSTALLATION DE DESTINATION -****10. Expédition reçue à l'installation de destination**

N° SIRET : 3,4,4 | 3,1,9 | 6,6,0 | 0,0,0,4,1 |

NOM : PSI

Adresse : sg soc : 570 rue Peyrehitte

65300 LANNEMEZAN

Personne à contacter : Vanessa DURRIS / Sandra PIMPAUD

Quantité réelle présentée : 27 tonne(s) 160

Date de présentation : 7/2/12

Lot accepté :  oui  non

Motif de refus :

Signataire :

Signature et cachet :

Date : / /

**11. Réalisation de l'opération :**

Code D/R : D15

Description :

Je soussigné certifie que l'opération ci-dessus a été effectuée

NOM : VANESSA DURRIS

Date : 7/2/12

Signature et cachet :

S.S. P.S.I.

570 rue Peyrehitte

65300 LANNEMEZAN

Tél. 05 62 98 35 40 - Fax 05 62 98 17 70

Siret : 344 5 19 650 00041 - APE 372 Z

**12. Destination ultérieure prévue (dans le cas d'une transformation ou d'un traitement aboutissant à des déchets dont la provenance reste identifiable le nouveau bordereau sera accompagné de l'annexe 2 du formulaire CERFA n°12571\*01) :**

Traitement prévu (code D/R) : D1

N° SIRET : 3,4,4 | 3,1,9 | 6,6,0 | 0,0,0,4,1 |

NOM : PSI - CSDU III

Adresse : 65300 LANNEMEZAN

Personne à contacter :

Tél. :

Fax :

Mél :

L'original du bordereau suit le déchet.

Original suivant le déchet jusqu'à destination finale.

SUPERVISEUR

**Bordereau n° 20120200722**  **BR 261 LP** **S3/14**

<b>1. Émetteur du bordereau</b> <input checked="" type="checkbox"/> Producteur du déchet <input type="checkbox"/> Collecteur de petites quantités de déchets relevant d'une même rubrique (joindre annexe 1) <input type="checkbox"/> Personne ayant transformé ou réalisé un traitement dont la provenance des déchets reste identifiable (joindre annexe 2) <input type="checkbox"/> Autre détenteur N° SIRET : <u>4,0,9</u> <u>1,6,0</u> <u>1,3,2</u> <u>0,0,0,2,6</u> NOM : Total E&P France Adresse : RD 817 - BP 22 64170 LACQ Tél. : 05 59 92 22 35 Fax : 05 59 92 27 30 Méil : Chantier Cf. bas de page Personne à contacter : Mr François MARTIN		<b>2. Installation de destination ou d'entreposage ou de reconditionnement prévue</b> Entreposage provisoire ou reconditionnement <input type="checkbox"/> oui (cadres 13 à 19 à remplir) <input checked="" type="checkbox"/> non N° SIRET : <u>3,4,4</u> <u>3,1,9</u> <u>6,6,0</u> <u>0,0,0,4,1</u> NOM : PSI Adresse : sg soc : 570 rue Peyrehitte 65300 LANNEMEZAN Tél. : 05 62 98 35 40 Fax : 05 62 98 17 70 Méil : Personne à contacter : Vanessa DURRIS / Sandra PIMPAUD N° de CAP (le cas échéant) : 12TR09 <b>A</b> Opération d'élimination / valorisation prévue (code D/R) : D 15	
<b>3. Dénomination du déchet</b> Rubrique déchet : <u>1,7</u> <u>0,5</u> <u>0,4</u> <input type="checkbox"/> Dénomination usuelle : Terres et cailloux souillés		Consistance : <input checked="" type="checkbox"/> solide <input type="checkbox"/> liquide <input type="checkbox"/> gazeux	
<b>4. Mentions au titre des règlements ADR, RID, ADN, IMDG (le cas échéant)</b> Non soumis à l'ADR			
<b>5. Conditionnement :</b> <input checked="" type="checkbox"/> benne <input type="checkbox"/> citerne <input type="checkbox"/> GRV <input type="checkbox"/> fût <input type="checkbox"/> autre (préciser) Nombre de colis :			
<b>6. Quantité</b> <input type="checkbox"/> réelle <input checked="" type="checkbox"/> estimée <u>27</u> tonne(s) <u>000</u>			
<b>7. Négociant (le cas échéant)</b> N° SIREN : <input type="checkbox"/> <input type="checkbox"/> <input type="checkbox"/> NOM : Adresse :		Récépissé n° : Limite de validité : Personne à contacter : Tél. : Méil : Département : Fax :	

Édité par la société : PSI



- À REMPLIR PAR LE COLLECTEUR-TRANSPORTEUR -

<b>8. Collecteur-transporteur</b> N° SIREN : <u>3,4,4</u> <u>3,1,9</u> <u>6,6,0</u> NOM : PSI Adresse : sg soc : 570 rue Peyrehitte 65300 LANNEMEZAN Tél. : 05 62 98 35 40 Fax : 05 62 98 17 70 Méil : Personne à contacter : Vanessa DURRIS / Sandra PIMPAUD	Récépissé n° : 65.004 Département : 65 Limite de validité : 19/11/2013 Mode de transport : Par Route Date de prise en charge : <u>07/02/12</u> Signature :  <input type="checkbox"/> Transport multimodal (Cadres 20 et 21 à remplir)
--	--

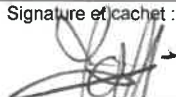
- DÉCLARATION GÉNÉRALE DE L'ÉMETTEUR DU BORDEREAU -

<b>9. Déclaration générale de l'émetteur du bordereau :</b> Je soussigné certifie que les renseignements portés dans les cadres ci-dessus sont exacts et établis de bonne foi. NOM : <u>LAPEYRE Jn.</u> Date : <u>07/02/12</u>	Signature et cachet : 
--	--

- À REMPLIR PAR L'INSTALLATION DE DESTINATION -

<b>10. Expédition reçue à l'installation de destination</b> N° SIRET : <u>3,4,4</u> <u>3,1,9</u> <u>6,6,0</u> <u>0,0,0,4,1</u> NOM : PSI Adresse : sg soc : 570 rue Peyrehitte 65300 LANNEMEZAN Personne à contacter : Vanessa DURRIS / Sandra PIMPAUD Quantité réelle présentée : <u>27</u> tonne(s) <u>000</u> Date de présentation : <u>7/2/12</u> Lot accepté : <input checked="" type="checkbox"/> oui <input type="checkbox"/> non Motif de refus : Signataire :  Date : / /	<b>11. Réalisation de l'opération</b> Code D/R : <u>D 15</u> Description : <u>transit</u> Je soussigné certifie que l'opération ci-dessus a été effectuée NOM : <u>Vanessa DURRIS / Sandra PIMPAUD</u> Date : <u>7/2/12</u> Signature et cachet :  S.A.S. P.S.I. 570 rue Peyrehitte 65300 LANNEMEZAN Tél. 05 62 98 35 40 - Fax 05 62 98 17 70 Siret : 344 319 660 00041 - APE 372 Z
<b>12. Destination ultérieure prévue (dans le cas d'une transformation ou d'un traitement aboutissant à des déchets dont la provenance reste identifiable le nouveau bordereau sera accompagné de l'annexe 2 du formulaire CERFA n°12571*01) :</b> Traitement prévu (code D/R) : <u>DA</u> N° SIRET : <u>3,4,4</u> <u>3,1,9</u> <u>6,6,0</u> <u>0,0,0,4,1</u> NOM : <u>PSI - CSDU III</u> Adresse : <u>65300 LANNEMEZAN</u>	Personne à contacter : Tél. : Méil : Fax :

GeDam Evolution - DATA ENVIRONNEMENT ©



**Bordereau n° 20120200723**

9478 RR 65

S3/S4

**1. Émetteur du bordereau** Producteur du déchet  Collecteur de petites quantités de déchets relevant d'une même rubrique (joindre annexe 1) Personne ayant transformé ou réalisé un traitement dont la provenance des déchets reste identifiable (joindre annexe 2)  Autre détenteur

N° SIRET : 4,0,9 | 1,6,0 | 1,3,2 | 0,0,0,2,6

NOM : Total E&amp;P France

Adresse : RD 817 - BP 22  
64170 LACQ

Tél. : 05 59 92 22 35 Fax : 05 59 92 27 30

Mél : Chantier Cf. bas de page

Personne à contacter : Mr François MARTIN

**2. Installation de destination ou d'entreposage ou de reconditionnement prévue**Entreposage provisoire ou reconditionnement  
 oui (cadres 13 à 19 à remplir)  
 non

N° SIRET : 3,4,4 | 3,1,9 | 6,6,0 | 0,0,0,4,1

NOM : PSI

Adresse : sg soc : 570 rue Peyrehitte  
65300 LANNEMEZAN

Tél. : 05 62 98 35 40 Fax : 05 62 98 17 70

Mél :

Personne à contacter : Vanessa DURRIS / Sandra PIMPAUD

N° de CAP (le cas échéant) : 12TR09 A

Opération d'élimination / valorisation prévue (code D/R) : D 15

**3. Dénomination du déchet**

Rubrique déchet : 1,7 | 0,5 | 0,4 |

Dénomination usuelle : Terres et cailloux souillés

Consistance :  solide  liquide  gazeux**4. Mentions au titre des règlements ADR, RID, ADN, IMDG (le cas échéant)**

Non soumis à l'ADR

**5. Conditionnement :**  benne  citerne  GRV  fût  autre (préciser)

Nombre de colis : 1

**6. Quantité**  réelle  estimée 27 tonne(s) 000**7. Négociant (le cas échéant)**

N° SIREN : | | | | | | | |

NOM :

Adresse :

Récépissé n° : Département :

Limite de validité :

Personne à contacter :

Tél. :

Fax :

Mél :

**- À REMPLIR PAR LE COLLECTEUR-TRANSPORTEUR -****8. Collecteur-transporteur**

N° SIREN : 3,4,4 | 3,1,9 | 6,6,0

NOM : PSI

Adresse : sg soc : 570 rue Peyrehitte  
65300 LANNEMEZAN

Tél. : 05 62 98 35 40 Fax : 05 62 98 17 70

Mél :

Personne à contacter : Vanessa DURRIS / Sandra PIMPAUD

Récépissé n° : 65.004 Département : 65

Limite de validité : 19/11/2013

Mode de transport : Par Route

Date de prise en charge : 07/02/12

Signature :

 Transport multimodal (Cadres 20 et 21 à remplir)**- DÉCLARATION GÉNÉRALE DE L'ÉMETTEUR DU BORDEREAU -****9. Déclaration générale de l'émetteur du bordereau :**

Je soussigné certifie que les renseignements portés dans les cadres ci-dessus sont exacts et établis de bonne foi.

Signature et cachet :

NOM : LAPEYRE J.-M. Date : 07/02/12

**- À REMPLIR PAR L'INSTALLATION DE DESTINATION -****10. Expédition reçue à l'installation de destination**

N° SIRET : 3,4,4 | 3,1,9 | 6,6,0 | 0,0,0,4,1

NOM : PSI

Adresse : sg soc : 570 rue Peyrehitte  
65300 LANNEMEZAN

Personne à contacter : Vanessa DURRIS / Sandra PIMPAUD

Quantité réelle présentée : 25 tonne(s) 500

Date de présentation : 7/2/12

Lot accepté :  oui  non

Motif de refus :

Signataire :

Signature et cachet :

Date : / /

**11. Réalisation de l'opération :**

Code D/R : 15

Description : Transit

Je soussigné certifie que l'opération ci-dessus a été effectuée

NOM : Sandra PIMPAUD

Date : 7/2/12 Signature et cachet :

S.A.S. P.S.I.

570, rue Peyrehitte

65300 LANNEMEZAN

Tél. 05 62 98 35 40 - Fax 05 62 98 17 70

**12. Destination ultérieure prévue (dans le cas d'une transformation ou d'un traitement aboutissant à des déchets dont la provenance reste identifiable le nouveau bordereau sera accompagné de l'annexe 2 du formulaire CERFA n°12571\*01) :**

Traitement prévu (code D/R) : D1

N° SIRET : 3,4,4 | 3,1,9 | 6,6,0 | 0,0,0,4,1

NOM : PSI - CS DU III

Adresse : 65300 LANNEMEZAN

Personne à contacter :

Tél. :

Fax :

Mél :

Edité par la société : PSI

GeDam Evolution - DATA ENVIRONNEMENT ©



Bordereau n° 20120200724



4313 SD 65

58/54

**1. Émetteur du bordereau**

Producteur du déchet  Collecteur de petites quantités de déchets relevant d'une même rubrique (joindre annexe 1)

Personne ayant transformé ou réalisé un traitement dont la provenance des déchets reste identifiable (joindre annexe 2)  Autre détenteur

N° SIRET : 4,0,9 | 1,6,0 | 1,3,2 | 0,0,0,2,6

NOM : Total E&P France

Adresse : RD 817 - BP 22  
64170 LACQ

Tél. : 05 59 92 22 35 Fax : 05 59 92 27 30

Mél : Chantier Cf. bas de page

Personne à contacter : Mr François MARTIN

**2. Installation de destination ou d'entreposage ou de reconditionnement prévue**

Entreposage provisoire ou reconditionnement

oui (cadres 13 à 19 à remplir)

non

N° SIRET : 3,4,4 | 3,1,9 | 6,6,0 | 0,0,0,4,1

NOM : PSI

Adresse : sg soc : 570 rue Peyrehitte  
65300 LANNEMEZAN

Tél. : 05 62 98 35 40 Fax : 05 62 98 17 70

Mél :

Personne à contacter : Vanessa DURRIS / Sandra PIMPAUD

N° de CAP (le cas échéant) : 12TR09 A

Opération d'élimination / valorisation prévue (code D/R) : D 15

**3. Dénomination du déchet**

Rubrique déchet : 1,7 | 0,5 | 0,4 |

Dénomination usuelle : Terres et cailloux souillés

Consistance :  solide  liquide  gazeux

**4. Mentions au titre des règlements ADR, RID, ADNR, IMDG (le cas échéant)**

Non soumis à l'ADR

**5. Conditionnement :**  benne  citerne  GRV  fût  autre (préciser)

Nombre de colis : 1

**6. Quantité**  réelle  estimée 25 tonne(s) ∞

**7. Négociant (le cas échéant)**

N° SIREN :  |  |

NOM :

Adresse :

Récépissé n° :

Département :

Limite de validité :

Personne à contacter :

Tél. :

Fax :

Mél :

- À REMPLIR PAR LE COLLECTEUR-TRANSPORTEUR -

**8. Collecteur-transporteur**

N° SIREN : 3,4,4 | 3,1,9 | 6,6,0

NOM : PSI

Adresse : sg soc : 570 rue Peyrehitte  
65300 LANNEMEZAN

Tél. : 05 62 98 35 40 Fax : 05 62 98 17 70

Mél :

Personne à contacter : Vanessa DURRIS / Sandra PIMPAUD

Récépissé n° : 65.004

Département : 65

Limite de validité : 19/11/2013

Mode de transport : Par Route

Date de prise en charge : 07/02/12

Signature :

Transport multimodal (Cadres 20 et 21 à remplir)

- DÉCLARATION GÉNÉRALE DE L'ÉMETTEUR DU BORDEREAU -

**9. Déclaration générale de l'émetteur du bordereau :**

Je soussigné certifie que les renseignements portés dans les cadres ci-dessus sont exacts et établis de bonne foi.

Signature et cachet :

NOM : LAPEYRE J.J.

Date : 07/02/12

- À REMPLIR PAR L'INSTALLATION DE DESTINATION -

**10. Expédition reçue à l'installation de destination**

N° SIRET : 3,4,4 | 3,1,9 | 6,6,0 | 0,0,0,4,1

NOM : PSI

Adresse : sg soc : 570 rue Peyrehitte  
65300 LANNEMEZAN

Personne à contacter : Vanessa DURRIS / Sandra PIMPAUD

Quantité réelle présentée : 22 tonne(s) 600

Date de présentation : 7/2/12

Lot accepté :  oui  non

Motif de refus :

Signataire :

Signature et cachet :

Date : / /

**11. Réalisation de l'opération :**

Code D/R : D15

Description :

Travail

Je soussigné certifie que l'opération ci-dessus a été effectuée

NOM : Vanessa DURRIS / Sandra PIMPAUD

Date : 7/2/12 Signature et cachet :

S.A.S. P.S.I.

570 rue Peyrehitte

65300 LANNEMEZAN

Tél. 05 62 98 35 40 - Fax 05 62 98 17 70

Siret : 344 813 660 00041 - APE 372 Z

**12. Destination ultérieure prévue (dans le cas d'une transformation ou d'un traitement aboutissant à des déchets dont la provenance reste identifiable le nouveau bordereau sera accompagné de l'annexe 2 du formulaire CERFA n°12571\*01) :**

Traitement prévu (code D/R) : D1

N° SIRET : 3,4,4 | 3,1,9 | 6,6,0 | 0,0,0,4,1

NOM : PSI - CSDU III

Adresse : 65300 LANNEMEZAN

Personne à contacter :

Tél. :

Fax :

Mél :



Bordereau n° 20120200725



AK 297 FX

S3/S4

### 1. Émetteur du bordereau

Producteur du déchet  Collecteur de petites quantités de déchets relevant d'une même rubrique (joindre annexe 1)

Personne ayant transformé ou réalisé un traitement dont la provenance des déchets reste identifiable (joindre annexe 2)  Autre détenteur

N° SIRET : 4,0,9 | 1,6,0 | 1,3,2 | 0,0,0,2,6

NOM : Total E&P France

Adresse : RD 817 - BP 22  
64170 LACQ

Tél. : 05 59 92 22 35 Fax : 05 59 92 27 30

Mél : Chantier Cf. bas de page

Personne à contacter : Mr François MARTIN

### 2. Installation de destination ou d'entreposage ou de reconditionnement prévue

Entreposage provisoire ou reconditionnement  
 oui (cadres 13 à 19 à remplir)

non

N° SIRET : 3,4,4 | 3,1,9 | 6,6,0 | 0,0,0,4,1

NOM : PSI

Adresse : sg soc : 570 rue Peyrehitte  
65300 LANNEMEZAN

Tél. : 05 62 98 35 40 Fax : 05 62 98 17 70

Mél :

Personne à contacter : Vanessa DURRIS / Sandra PIMPAUD

N° de CAP (le cas échéant) : 12TR09 A

Opération d'élimination / valorisation prévue (code D/R) : D 15

### 3. Dénomination du déchet

Rubrique déchet : 1,7 | 0,5 | 0,4 |

Dénomination usuelle : Terres et cailloux souillés

Consistance :  solide  liquide  gazeux

### 4. Mentions au titre des règlements ADR, RID, ADN, IMDG (le cas échéant)

Non soumis à l'ADR

### 5. Conditionnement :

benne  citerne  GRV  fût  autre (préciser)

Nombre de colis :

### 6. Quantité

réelle  estimée

25 tonne(s) 000

### 7. Négociant (le cas échéant)

N° SIREN : | | | | | |

NOM :

Adresse :

Récépissé n° :

Département :

Limite de validité :

Personne à contacter :

Tél. :

Fax :

Mél :

## - À REMPLIR PAR LE COLLECTEUR-TRANSPORTEUR -

### 8. Collecteur-transporteur

N° SIREN : 3,4,4 | 3,1,9 | 6,6,0

NOM : PSI

Adresse : sg soc : 570 rue Peyrehitte  
65300 LANNEMEZAN

Tél. : 05 62 98 35 40 Fax : 05 62 98 17 70

Mél :

Personne à contacter : Vanessa DURRIS / Sandra PIMPAUD

Récépissé n° : 65.004

Département : 65

Limite de validité : 19/11/2013

Mode de transport : Par Route

Date de prise en charge : 07/02/12

Signature :

Transport multimodal (Cadres 20 et 21 à remplir)

## - DÉCLARATION GÉNÉRALE DE L'ÉMETTEUR DU BORDEREAU -

### 9. Déclaration générale de l'émetteur du bordereau :

Je soussigné certifie que les renseignements portés dans les cadres ci-dessus sont exacts et établis de bonne foi.

Signature et cachet :

NOM : LAPEYRE JN

Date : 07/02/12

## - À REMPLIR PAR L'INSTALLATION DE DESTINATION -

### 10. Expédition reçue à l'installation de destination

N° SIRET : 3,4,4 | 3,1,9 | 6,6,0 | 0,0,0,4,1

NOM : PSI

Adresse : sg soc : 570 rue Peyrehitte  
65300 LANNEMEZAN

Personne à contacter : Vanessa DURRIS / Sandra PIMPAUD

Quantité réelle présentée : 28 tonne(s) 200

Date de présentation : 7/2/12

Lot accepté :  oui  non

Motif de refus :

Signataire :

Signature et cachet :

Date : / /

### 11. Réalisation de l'opération :

Code D/R : 15

Description :

transit

Je soussigné certifie que l'opération ci-dessus a été effectuée

NOM : VANESSA DURRIS

Date : 7/2/12 Signature et cachet :

S.A.S. P.S.I.

570, rue Peyrehitte

65300 LANNEMEZAN

Tél. 05 62 98 35 40 - Fax 05 62 98 17 70

Siret : 3413 9660 0041 - APE 372 Z

### 12. Destination ultérieure prévue (dans le cas d'une transformation ou d'un traitement aboutissant à des déchets dont la provenance reste identifiable le nouveau bordereau sera accompagné de l'annexe 2 du formulaire CERFA n°12571\*01) :

Traitement prévu (code D/R) : D1

N° SIRET : 344 | 319 | 660 | 0004

NOM : PSI - CSOV II

Adresse : 65300 LANNEMEZAN

Personne à contacter :

Tél. :

Fax :

Mél :



Bordereau n° 20120200726



6507 SK 65

S3/S4

**1. Émetteur du bordereau**

Producteur du déchet  Collecteur de petites quantités de déchets relevant d'une même rubrique (joindre annexe 1)

Personne ayant transformé ou réalisé un traitement dont la provenance des déchets reste identifiable (joindre annexe 2)  Autre détenteur

N° SIRET : [4,0,9] [1,6,0] [1,3,2] [0,0,0,2,6]

NOM : Total E&P France

Adresse : RD 817 - BP 22  
64170 LACQ

Tél. : 05 59 92 22 35 Fax : 05 59 92 27 30

Mél : Chantier Cf. bas de page

Personne à contacter : Mr François MARTIN

**2. Installation de destination ou d'entreposage ou de reconditionnement prévue**

Entreposage provisoire ou reconditionnement  
 oui (cadres 13 à 19 à remplir)

non

N° SIRET : [3,4,4] [3,1,9] [6,6,0] [0,0,0,4,1]

NOM : PSI

Adresse : sg soc : 570 rue Peyrehitte  
65300 LANNEMEZAN

Tél. : 05 62 98 35 40 Fax : 05 62 98 17 70

Mél :

Personne à contacter : Vanessa DURRIS / Sandra PIMPAUD

N° de CAP (le cas échéant) : 12TR09

Opération d'élimination / valorisation prévue (code D/R) : D 15

**3. Dénomination du déchet**

Rubrique déchet : [1,7] [0,5] [0,4] [ ]

Dénomination usuelle : Terres et cailloux souillés

Consistance :  solide  liquide  gazeux

**4. Mentions au titre des règlements ADR, RID, ADNR, IMDG (le cas échéant)**

Non soumis à l'ADR

**5. Conditionnement :**  benne  citerne  GRV  fût  autre (préciser)

Nombre de colis : 1

**6. Quantité**  réelle  estimée 27 tonne(s) 000

**7. Négociant (le cas échéant)**

N° SIREN : [ ] [ ] [ ]

NOM :

Adresse :

Récépissé n° : Département :

Limite de validité :

Personne à contacter :

Tél. :

Fax :

Mél :

- À REMPLIR PAR LE COLLECTEUR-TRANSPORTEUR -

**8. Collecteur-transporteur**

N° SIREN : [3,4,4] [3,1,9] [6,6,0]

NOM : PSI

Adresse : sg soc : 570 rue Peyrehitte  
65300 LANNEMEZAN

Tél. : 05 62 98 35 40 Fax : 05 62 98 17 70

Mél :

Personne à contacter : Vanessa DURRIS / Sandra PIMPAUD

Récépissé n° : 65.004 Département : 65

Limite de validité : 19/11/2013

Mode de transport : Par Route

Date de prise en charge : 07/02/12

Signature :

Transport multimodal (Cadres 20 et 21 à remplir)

- DÉCLARATION GÉNÉRALE DE L'ÉMETTEUR DU BORDEREAU -

**9. Déclaration générale de l'émetteur du bordereau :**

Je soussigné certifie que les renseignements portés dans les cadres ci-dessus sont exacts et établis de bonne foi.

Signature et cachet :

NOM : LAPEYRE JM

Date : 07/02/12

- À REMPLIR PAR L'INSTALLATION DE DESTINATION -

**10. Expédition reçue à l'installation de destination**

N° SIRET : [3,4,4] [3,1,9] [6,6,0] [0,0,0,4,1]

NOM : PSI

Adresse : sg soc : 570 rue Peyrehitte  
65300 LANNEMEZAN

Personne à contacter : Vanessa DURRIS / Sandra PIMPAUD

Quantité réelle présentée : 27,24 tonne(s) 200

Date de présentation : 7/2/12

Lot accepté :  oui  non

Motif de refus :

Signataire :

Signature et cachet :

Date : / /

**11. Réalisation de l'opération :**

Code D/R : D15

Description :

Transit

Je soussigné certifie que l'opération ci-dessus a été effectuée

NOM : SANDRA PIMPAUD

Date : 7/2/12 Signature et cachet :

S.A.S. P.S.I.

570 rue Peyrehitte

65300 LANNEMEZAN

Tel. 05 62 98 35 40 - Fax 05 62 98 17 70

Siret : 344 319 660 0041 - APE 372 Z

**12. Destination ultérieure prévue (dans le cas d'une transformation ou d'un traitement aboutissant à des déchets dont la provenance reste identifiable le nouveau bordereau sera accompagné de l'annexe 2 du formulaire CERFA n°12571\*01) :**

Traitement prévu (code D/R) : D1

N° SIRET : [3,4,4] [3,1,9] [6,6,0] [0,0,0,4,1]

NOM :

Adresse :

Personne à contacter :

Tél. :

Fax :

Mél :

65300 LANNEMEZAN

L'original du bordereau suit le déchet.

Original suivant le déchet jusqu'à destination finale.

SUPERVISEUR



**Bordereau n° 20120200727**  **3105 SN 65 S3/S4**

<b>1. Émetteur du bordereau</b> <input checked="" type="checkbox"/> Producteur du déchet <input type="checkbox"/> Collecteur de petites quantités de déchets relevant d'une même rubrique (joindre annexe 1)  <input type="checkbox"/> Personne ayant transformé ou réalisé un traitement dont la provenance des déchets reste identifiable (joindre annexe 2) <input type="checkbox"/> Autre détenteur		<b>2. Installation de destination ou d'entreposage ou de reconditionnement prévue</b> Entreposage provisoire ou reconditionnement <input type="checkbox"/> oui (cadres 13 à 19 à remplir) <input checked="" type="checkbox"/> non  N° SIRET : <u>3,4,4</u>   <u>3,1,9</u>   <u>6,6,0</u>   <u>0,0,0,4,1</u> NOM : PSI Adresse : sg soc : 570 rue Peyrehitte 65300 LANNEMEZAN  Tél. : 05 62 98 35 40    Fax : 05 62 98 17 70 Mél : Personne à contacter : Vanessa DURRIS / Sandra PIMPAUD N° de CAP (le cas échéant) : 12TR09 <b>A</b> Opération d'élimination / valorisation prévue (code D/R) : D 15	
<b>3. Dénomination du déchet</b> Rubrique déchet : <u>1,7</u>   <u>0,5</u>   <u>0,4</u>   <input type="checkbox"/> Dénomination usuelle : Terres et cailloux souillés		Consistance : <input checked="" type="checkbox"/> solide <input type="checkbox"/> liquide <input type="checkbox"/> gazeux	
<b>4. Mentions au titre des règlements ADR, RID, ADN, IMDG (le cas échéant)</b> Non soumis à l'ADR			
<b>5. Conditionnement :</b> <input checked="" type="checkbox"/> benne <input type="checkbox"/> citerne <input type="checkbox"/> GRV <input type="checkbox"/> fût <input type="checkbox"/> autre (préciser)		Nombre de colis : <b>1</b>	
<b>6. Quantité</b> <input type="checkbox"/> réelle <input checked="" type="checkbox"/> estimée <b>27</b> tonne(s) <b>000</b>			
<b>7. Négociant (le cas échéant)</b> N° SIREN : <input type="text"/>   <input type="text"/>   <input type="text"/> NOM : Adresse :		Récépissé n° : Limite de validité : Personne à contacter : Tél. : Mél : Département : Fax :	

Edité par la société : PSI

- À REMPLIR PAR LE COLLECTEUR-TRANSPORTEUR -

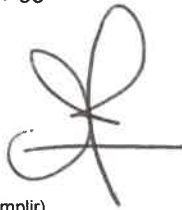

<b>8. Collecteur-transporteur</b> N° SIREN : <u>3,4,4</u>   <u>3,1,9</u>   <u>6,6,0</u> NOM : PSI Adresse : sg soc : 570 rue Peyrehitte 65300 LANNEMEZAN  Tél. : 05 62 98 35 40    Fax : 05 62 98 17 70 Mél : Personne à contacter : Vanessa DURRIS / Sandra PIMPAUD	Récépissé n° : 65.004    Département : 65 Limite de validité : 19/11/2013 Mode de transport : Par Route Date de prise en charge : <b>07/02/12</b> Signature : 
--	---

- DÉCLARATION GÉNÉRALE DE L'ÉMETTEUR DU BORDEREAU -

**9. Déclaration générale de l'émetteur du bordereau :**  
 Je soussigné certifie que les renseignements portés dans les cadres ci-dessus sont exacts et établis de bonne foi. Signature et cachet : 

NOM : **LAPREYRE JN**    Date : **7/02/12**

- À REMPLIR PAR L'INSTALLATION DE DESTINATION -

<b>10. Expédition reçue à l'installation de destination</b> N° SIRET : <u>3,4,4</u>   <u>3,1,9</u>   <u>6,6,0</u>   <u>0,0,0,4,1</u> NOM : PSI Adresse : sg soc : 570 rue Peyrehitte 65300 LANNEMEZAN  Personne à contacter : Vanessa DURRIS / Sandra PIMPAUD Quantité réelle présentée : <b>26</b> tonne(s) <b>080</b> Date de présentation : <b>7/2/12</b> Lot accepté : <input checked="" type="checkbox"/> oui <input type="checkbox"/> non Motif de refus :  Signataire :  Signature et cachet : Date : / /	<b>11. Réalisation de l'opération :</b> Code D/R : <b>D15</b> Description : <b>transit</b>  Je soussigné certifie que l'opération ci-dessus a été effectuée NOM : <b>Vanessa DURRIS / Sandra PIMPAUD</b> Date : <b>7/2/12</b> Signature et cachet :  <b>S.A.S. F.S.I.</b> 570, rue Peyrehitte 65300 LANNEMEZAN Tél. 05 62 98 35 40    Fax 05 62 98 17 70 Siret : 344 818 660 00041 - APE 372 Z
<b>12. Destination ultérieure prévue (dans le cas d'une transformation ou d'un traitement aboutissant à des déchets dont la provenance reste identifiable le nouveau bordereau sera accompagné de l'annexe 2 du formulaire CERFA n°12571*01) :</b> Traitement prévu (code D/R) : <b>DA</b> N° SIRET : <b>8141 319 660 00011</b> NOM : <b>PSI - CS DU III</b> Adresse : <b>65300 LANNEMEZAN</b>  Personne à contacter : Tél. : Mél : Fax :	

GeDam Evolution - DATA ENVIRONNEMENT ©



L'original du bordereau suit le déchet.

Original suivant le déchet jusqu'à destination finale.

SUPERVISEUR

Bordereau n° 20120200728



1325 X F64 S3/14

**1. Émetteur du bordereau**

Producteur du déchet  Collecteur de petites quantités de déchets relevant d'une même rubrique (joindre annexe 1)

Personne ayant transformé ou réalisé un traitement dont la provenance des déchets reste identifiable (joindre annexe 2)  Autre détenteur

N° SIRET : [4,0,9] [1,6,0] [1,3,2] [0,0,0,2,6]  
 NOM : Total E&P France  
 Adresse : RD 817 - BP 22  
 64170 LACQ  
 Tél. : 05 59 92 22 35 Fax : 05 59 92 27 30  
 Mèl : Chantier Cf. bas de page  
 Personne à contacter : Mr François MARTIN

**2. Installation de destination ou d'entreposage ou de reconditionnement prévu**

Entreposage provisoire ou reconditionnement  
 oui (cadres 13 à 19 à remplir)  
 non

N° SIRET : [3,4,4] [3,1,9] [6,6,0] [0,0,0,4,1]  
 NOM : PSI  
 Adresse : sg soc : 570 rue Peyrehitte  
 65300 LANNEMEZAN  
 Tél. : 05 62 98 35 40 Fax : 05 62 98 17 70  
 Mèl :  
 Personne à contacter : Vanessa DURRIS / Sandra PIMPAUD  
 N° de CAP (le cas échéant) : 12TR09 A  
 Opération d'élimination / valorisation prévue (code D/R) : D 15

**3. Dénomination du déchet**

Rubrique déchet : [1,7] [0,5] [0,4] [ ]  
 Dénomination usuelle : Terres et cailloux souillés

Consistance :  solide  liquide  gazeux

**4. Mentions au titre des règlements ADR, RID, ADN, IMDG (le cas échéant)**  
 Non soumis à l'ADR

**5. Conditionnement :**  benne  citerne  GRV  fût  autre (préciser) Nombre de colis : 1

**6. Quantité**  réelle  estimée 25 tonne(s) 000

**7. Négociant (le cas échéant)**

N° SIREN : [ ] [ ] [ ]  
 NOM :  
 Adresse :

Récépissé n° : Département :  
 Limite de validité :  
 Personne à contacter :  
 Tél. : Fax :  
 Mèl :

- À REMPLIR PAR LE COLLECTEUR-TRANSPORTEUR -

**8. Collecteur-transporteur**

N° SIREN : [3,4,4] [3,1,9] [6,6,0]

NOM : PSI

Adresse : sg soc : 570 rue Peyrehitte  
 65300 LANNEMEZAN

Tél. : 05 62 98 35 40 Fax : 05 62 98 17 70

Mèl :

Personne à contacter : Vanessa DURRIS / Sandra PIMPAUD

Récépissé n° : 65.004 Département : 65

Limite de validité : 19/11/2013

Mode de transport : Par Route

Date de prise en charge : 07/02/12

Signature :

Transport multimodal (Cadres 20 et 21 à remplir)

- DÉCLARATION GÉNÉRALE DE L'ÉMETTEUR DU BORDEREAU -

**9. Déclaration générale de l'émetteur du bordereau :**

Je soussigné certifie que les renseignements portés dans les cadres ci-dessus sont exacts et établis de bonne foi.

NOM : LAPEYRE - JN

Date : 07/02/12

Signature et cachet :

- À REMPLIR PAR L'INSTALLATION DE DESTINATION -

**10. Expédition reçue à l'installation de destination**

N° SIRET : [3,4,4] [3,1,9] [6,6,0] [0,0,0,4,1]

NOM : PSI

Adresse : sg soc : 570 rue Peyrehitte  
 65300 LANNEMEZAN

Personne à contacter : Vanessa DURRIS / Sandra PIMPAUD

Quantité réelle présentée : 25 tonne(s) leho

Date de présentation : 7/2/12

Lot accepté :  oui  non

Motif de refus :

Signataire :

Signature et cachet :

Date : / /

**11. Réalisation de l'opération :**

Code D/R : D15

Description : Transit

Je soussigné certifie que l'opération ci-dessus a été effectuée

NOM : VAN PIMPAUD

Date : 7/2/12

Signature et cachet :

S.A.S. P.S.I.

570 rue Peyrehitte  
 65300 LANNEMEZAN

Tél. 05 62 98 35 40 / Fax 05 62 98 17 70

Siret : 344 619 060 00041 - APE 372 Z

**12. Destination ultérieure prévue (dans le cas d'une transformation ou d'un traitement aboutissant à des déchets dont la provenance reste identifiable le nouveau bordereau sera accompagné de l'annexe 2 du formulaire CERFA n°12571\*01) :**

Traitement prévu (code D/R) : D1

N° SIRET : [3,4,4] [3,1,9] [6,6,0] [0,0,0,4,1]

NOM : DSI - CS&U III

Adresse : 65300 LANNEMEZAN

Personne à contacter :

Tél. :

Fax :

Mèl :

Edité par la société : PSI

GeDam Evolution - DATA ENVIRONNEMENT ©

Réf. 3013/305 - FORM-EDIT 5, rue Janssen - BP 25 - 75921 PARIS CEDEX 19 - Tél. 01 42 01 49 49 - Fax 01 42 01 90 90 - www.formedit.fr - 03/2010



# Bordereau de suivi des déchets

Décret n°2005-635 du 30 mai 2005  
Arrêté du 29 juillet 2005

Formule CERFA n°12571\*01

- À REMPLIR PAR L'ÉMETTEUR DU BORDEREAU -

Page n° 1 / 1

Bordereau n° 20120200729



3015 RS 65

S3/SL

## 1. Émetteur du bordereau

Producteur du déchet  Collecteur de petites quantités de déchets relevant d'une même rubrique (joindre annexe 1)

Personne ayant transformé ou réalisé un traitement dont la provenance des déchets reste identifiable (joindre annexe 2)  Autre détenteur

N° SIRET : 4,0,9 1,6,0 1,3,2 0,0,0,2,6

NOM : Total E&P France

Adresse : RD 817 - BP 22  
64170 LACQ

Tél. : 05 59 92 22 35 Fax : 05 59 92 27 30

Mél : Chantier Cf. bas de page

Personne à contacter : Mr François MARTIN

## 2. Installation de destination ou d'entreposage ou de reconditionnement prévu

Entreposage provisoire ou reconditionnement  
 oui (cadres 13 à 19 à remplir)  
 non

N° SIRET : 3,4,4 3,1,9 6,6,0 0,0,0,4,1

NOM : PSI

Adresse : sg soc : 570 rue Peyrehitte  
65300 LANNEMEZAN

Tél. : 05 62 98 35 40 Fax : 05 62 98 17 70

Mél :

Personne à contacter : Vanessa DURRIS / Sandra PIMPAUD

N° de CAP (le cas échéant) : 12TR09 **A**

Opération d'élimination / valorisation prévue (code D/R) : D 15

## 3. Dénomination du déchet

Rubrique déchet : 1,7 0,5 0,4

Dénomination usuelle : Terres et cailloux souillés

Consistance :  solide  liquide  gazeux

## 4. Mentions au titre des règlements ADR, RID, ADN, IMDG (le cas échéant)

Non soumis à l'ADR

## 5. Conditionnement :

benne  citerne  GRV  fût  autre (préciser)

Nombre de colis : **1**

## 6. Quantité

réelle  estimée

**27** tonne(s) **500**

## 7. Négociant (le cas échéant)

N° SIREN :

NOM :

Adresse :

Récépissé n° :

Département :

Limite de validité :

Personne à contacter :

Tél. :

Fax :

Mél :

- À REMPLIR PAR LE COLLECTEUR-TRANSPORTEUR -

## 8. Collecteur-transporteur

N° SIREN : 3,4,4 3,1,9 6,6,0

NOM : PSI

Adresse : sg soc : 570 rue Peyrehitte  
65300 LANNEMEZAN

Tél. : 05 62 98 35 40 Fax : 05 62 98 17 70

Mél :

Personne à contacter : Vanessa DURRIS / Sandra PIMPAUD

Récépissé n° : 65.004

Département : 65

Limite de validité : 19/11/2013

Mode de transport : Par Route

Date de prise en charge : **07/02/12**

Signature :

Transport multimodal (Cadres 20 et 21 à remplir)

- DÉCLARATION GÉNÉRALE DE L'ÉMETTEUR DU BORDEREAU -

## 9. Déclaration générale de l'émetteur du bordereau :

Je soussigné certifie que les renseignements portés dans les cadres ci-dessus sont exacts et établis de bonne foi.

Signature et cachet :

NOM : **Lapeyre**

Date : **7/2/12**

- À REMPLIR PAR L'INSTALLATION DE DESTINATION -

## 10. Expédition reçue à l'installation de destination

N° SIRET : 3,4,4 3,1,9 6,6,0 0,0,0,4,1

NOM : PSI

Adresse : sg soc : 570 rue Peyrehitte  
65300 LANNEMEZAN

Personne à contacter : Vanessa DURRIS / Sandra PIMPAUD

Quantité réelle présentée : **32** tonne(s) **720**

Date de présentation : **7/2/12**

Lot accepté :  oui  non

Motif de refus :

Signataire :

Signature et cachet :

Date : / /

## 11. Réalisation de l'opération :

Code D/R : **D15**

Description : **Transit**

Je soussigné certifie que l'opération ci-dessus a été effectuée

NOM : **Vanessa DURRIS**

Date : **7/2/12** Signature et cachet :

**S.A.S. P.S.I.**

570 rue Peyrehitte

65300 LANNEMEZAN

Tél. 05 62 98 35 40 - Fax 05 62 98 17 70

12. Destination ultérieure prévue (dans le cas d'une transformation ou d'un traitement aboutissant à des déchets identifiables le nouveau bordereau sera accompagné de l'annexe 2 du formulaire CERFA n°12571\*01) :

Traitement prévu (code D/R) : **D1**

N° SIRET : **3,4,4** **3,1,9** **6,6,0** **0,0,0,4,1**

NOM : **PSI - CSBU III**

Adresse : **65300 LANNEMEZAN**

Personne à contacter :

Tél. :

Fax :

Mél :

Edité par la société : PSI

GeDam Evolution - DATA ENVIRONNEMENT ©

Ref. 3013/005 - FORM-EDIT - 5, rue Janssen - BP 25 - 75821 PARIS CEDEX 19 - Tél. 01 42 01 49 49 - Fax 01 42 01 90 90 - www.formedit.fr - 03/2010

Edité le 03/02/2012

L'original du bordereau suit le déchet.  
Original suivant le déchet jusqu'à destination finale.

SUPERVISEUR

# Bordereau de suivi des déchets

Décret n°2005-635 du 30 mai 2005  
Arrêté du 29 juillet 2005

Formulaire CERFA n°12571\*01

- À REMPLIR PAR L'ÉMETTEUR DU BORDEREAU -

Page n° 1 / 1

<b>Bordereau n° 20120200730</b>  <b>8974 SK65</b> <b>S3/S4</b>	
<b>1. Émetteur du bordereau</b> <input checked="" type="checkbox"/> Producteur du déchet <input type="checkbox"/> Collecteur de petites quantités de déchets relevant d'une même rubrique (joindre annexe 1) <input type="checkbox"/> Personne ayant transformé ou réalisé un traitement dont la provenance des déchets reste identifiable (joindre annexe 2) <input type="checkbox"/> Autre détenteur N° SIRET : <u>4,0,9</u> <u>1,6,0</u> <u>1,3,2</u> <u>0,0,0,2,6</u> NOM : Total E&P France Adresse : RD 817 - BP 22 64170 LACQ Tél. : 05 59 92 22 35 Fax : 05 59 92 27 30 Mél : Chantier Cf. bas de page Personne à contacter : Mr François MARTIN	<b>2. Installation de destination ou d'entreposage ou de reconditionnement prévue</b> Entreposage provisoire ou reconditionnement <input type="checkbox"/> oui (cadres 13 à 19 à remplir) <input checked="" type="checkbox"/> non N° SIRET : <u>3,4,4</u> <u>3,1,9</u> <u>6,6,0</u> <u>0,0,0,4,1</u> NOM : PSI Adresse : sg soc : 570 rue Peyrehitte 65300 LANNEMEZAN Tél. : 05 62 98 35 40 Fax : 05 62 98 17 70 Mél : Personne à contacter : Vanessa DURRIS / Sandra PIMPAUD N° de CAP (le cas échéant) : 12TR09 <b>A</b> Opération d'élimination / valorisation prévue (code D/R) : D 15
<b>3. Dénomination du déchet</b> Rubrique déchet : <u>1,7</u> <u>0,5</u> <u>0,4</u> <input type="checkbox"/> Dénomination usuelle : Terres et cailloux souillés	Consistance : <input checked="" type="checkbox"/> solide <input type="checkbox"/> liquide <input type="checkbox"/> gazeux
<b>4. Mentions au titre des règlements ADR, RID, ADN, IMDG (le cas échéant)</b> Non soumis à l'ADR	
<b>5. Conditionnement</b> : <input checked="" type="checkbox"/> benne <input type="checkbox"/> citerne <input type="checkbox"/> GRV <input type="checkbox"/> fût <input type="checkbox"/> autre (préciser) Nombre de colis :	
<b>6. Quantité</b> <input type="checkbox"/> réelle <input checked="" type="checkbox"/> estimée <u>27</u> tonne(s) <u>000</u>	
<b>7. Négociant (le cas échéant)</b> N° SIREN : <input type="checkbox"/> <input type="checkbox"/> <input type="checkbox"/> <input type="checkbox"/> <input type="checkbox"/> <input type="checkbox"/> NOM : Adresse :	Récépissé n° : Département : Limite de validité : Personne à contacter : Tél. : Mél : Fax :

Edité par la société : PSI

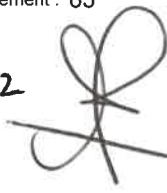

- À REMPLIR PAR LE COLLECTEUR-TRANSPORTEUR -

<b>8. Collecteur-transporteur</b> N° SIREN : <u>3,4,4</u> <u>3,1,9</u> <u>6,6,0</u> NOM : PSI Adresse : sg soc : 570 rue Peyrehitte 65300 LANNEMEZAN Tél. : 05 62 98 35 40 Fax : 05 62 98 17 70 Mél : Personne à contacter : Vanessa DURRIS / Sandra PIMPAUD	Récépissé n° : 65.004 Département : 65 Limite de validité : 19/11/2013 Mode de transport : Par Route Date de prise en charge : <u>07/02/12</u> Signature :  <input type="checkbox"/> Transport multimodal (Cadres 20 et 21 à remplir)
---	--

- DÉCLARATION GÉNÉRALE DE L'ÉMETTEUR DU BORDEREAU -

<b>9. Déclaration générale de l'émetteur du bordereau :</b> Je soussigné certifie que les renseignements portés dans les cadres ci-dessus sont exacts et établis de bonne foi. NOM : <u>Lapeyre</u> Date : <u>07/02/12</u> Signature et cachet : 
--

- À REMPLIR PAR L'INSTALLATION DE DESTINATION -

<b>10. Expédition reçue à l'installation de destination</b> N° SIRET : <u>3,4,4</u> <u>3,1,9</u> <u>6,6,0</u> <u>0,0,0,4,1</u> NOM : PSI Adresse : sg soc : 570 rue Peyrehitte 65300 LANNEMEZAN Personne à contacter : Vanessa DURRIS / Sandra PIMPAUD Quantité réelle présentée : <u>21</u> tonne(s) <u>400</u> Date de présentation : <u>7/2/12</u> Lot accepté : <input checked="" type="checkbox"/> oui <input type="checkbox"/> non Motif de refus :  Signataire : Date : / /	<b>11. Réalisation de l'opération :</b> Code D/R : <u>D15</u> Description : <u>transit</u> Je soussigné certifie que l'opération ci-dessus a été effectuée NOM : <u>Vanessa DURRIS / Sandra PIMPAUD</u> Date : <u>7/2/12</u> Signature et cachet :  <b>S.A.S. P.S.I.</b> 570, rue Peyrehitte 65300 LANNEMEZAN Tél. 05 62 98 35 40 - Fax 05 62 98 17 70 Siret : 344 319 660 00041 - APE 372 Z
<b>12. Destination ultérieure prévue (dans le cas d'une transformation ou d'un traitement aboutissant à des déchets dont la provenance reste identifiable le nouveau bordereau sera accompagné de l'annexe 2 du formulaire CERFA n°12571*01) :</b> Traitement prévu (code D/R) : <u>D1</u> N° SIRET : <u>319 660 00041</u> NOM : <u>PSI - CSBU III</u> Adresse : <u>65300 LANNEMEZAN</u>	Personne à contacter : Tél. : Mél : Fax :

GeDam Evolution - DATA ENVIRONNEMENT ©

Réf. 3013/805 - FORM-EDIT 5, rue Janssen - BP 25 - 75921 PARIS CEDEX 19 - Tél. 01 42 01 49 49 - Fax 01 42 01 90 90 - www.formedit.fr - 03/2010

L'original du bordereau suit le déchet.

Original suivant le déchet jusqu'à destination finale.

Edité le 03/02/2012

SUPERVISEUR

**Bordereau n° 20120200731**  **5634 SL65** **33/54**

<b>1. Émetteur du bordereau</b> <input checked="" type="checkbox"/> Producteur du déchet <input type="checkbox"/> Collecteur de petites quantités de déchets relevant d'une même rubrique (joindre annexe 1) <input type="checkbox"/> Personne ayant transformé ou réalisé un traitement dont la provenance des déchets reste identifiable (joindre annexe 2) <input type="checkbox"/> Autre détenteur N° SIRET : <u>4,0,9</u>   <u>1,6,0</u>   <u>1,3,2</u>   <u>0,0,0,2,6</u> NOM : Total E&P France Adresse : RD 817 - BP 22 64170 LACQ Tél. : 05 59 92 22 35 Fax : 05 59 92 27 30 Mél : Chantier Cf. bas de page Personne à contacter : Mr François MARTIN		<b>2. Installation de destination ou d'entreposage ou de reconditionnement prévue</b> Entreposage provisoire ou reconditionnement <input type="checkbox"/> oui (cadres 13 à 19 à remplir) <input checked="" type="checkbox"/> non N° SIRET : <u>3,4,4</u>   <u>3,1,9</u>   <u>6,6,0</u>   <u>0,0,0,4,1</u> NOM : PSI Adresse : sg soc : 570 rue Peyrehitte 65300 LANNEMEZAN Tél. : 05 62 98 35 40 Fax : 05 62 98 17 70 Mél : Personne à contacter : Vanessa DURRIS / Sandra PIMPAUD N° de CAP (le cas échéant) : 12TR09 <b>A</b> Opération d'élimination / valorisation prévue (code D/R) : D 15	
<b>3. Dénomination du déchet</b> Rubrique déchet : <u>1,7</u>   <u>0,5</u>   <u>0,4</u>   <input type="checkbox"/> Dénomination usuelle : Terres et cailloux souillés		Consistance : <input checked="" type="checkbox"/> solide <input type="checkbox"/> liquide <input type="checkbox"/> gazeux	
<b>4. Mentions au titre des règlements ADR, RID, ADN, IMDG (le cas échéant)</b> Non soumis à l'ADR			
<b>5. Conditionnement :</b> <input checked="" type="checkbox"/> benne <input type="checkbox"/> citerne <input type="checkbox"/> GRV <input type="checkbox"/> fût <input type="checkbox"/> autre (préciser) Nombre de colis :			
<b>6. Quantité</b> <input type="checkbox"/> réelle <input checked="" type="checkbox"/> estimée <u>25</u> tonne(s) <u>000</u>			
<b>7. Négociant (le cas échéant)</b> N° SIREN : <input type="checkbox"/>   <input type="checkbox"/>   <input type="checkbox"/> NOM : Adresse :		Récépissé n° : Département : Limite de validité : Personne à contacter : Tél. : Fax : Mél :	

Édité par la société : PSI

- À REMPLIR PAR LE COLLECTEUR-TRANSPORTEUR -

<b>8. Collecteur-transporteur</b> N° SIREN : <u>3,4,4</u>   <u>3,1,9</u>   <u>6,6,0</u> NOM : PSI Adresse : sg soc : 570 rue Peyrehitte 65300 LANNEMEZAN Tél. : 05 62 98 35 40 Fax : 05 62 98 17 70 Mél : Personne à contacter : Vanessa DURRIS / Sandra PIMPAUD		Récépissé n° : 65.004 Département : 65 Limite de validité : 19/11/2013 Mode de transport : Par Route Date de prise en charge : <u>07/02/12</u> Signature : 	
<input type="checkbox"/> Transport multimodal (Cadres 20 et 21 à remplir)			

- DÉCLARATION GÉNÉRALE DE L'ÉMETTEUR DU BORDEREAU -

<b>9. Déclaration générale de l'émetteur du bordereau :</b> Je soussigné certifie que les renseignements portés dans les cadres ci-dessus sont exacts et établis de bonne foi.		Signature et cachet : 	
NOM : <u>Lapeyres JN</u>		Date : <u>07/02/12</u>	

- À REMPLIR PAR L'INSTALLATION DE DESTINATION -

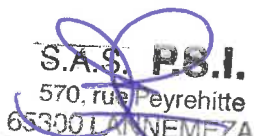
<b>10. Expédition reçue à l'installation de destination</b> N° SIRET : <u>3,4,4</u>   <u>3,1,9</u>   <u>6,6,0</u>   <u>0,0,0,4,1</u> NOM : PSI Adresse : sg soc : 570 rue Peyrehitte 65300 LANNEMEZAN Personne à contacter : Vanessa DURRIS / Sandra PIMPAUD Quantité réelle présentée : <u>25</u> tonne(s) Date de présentation : <u>7/2/12</u> Lot accepté : <input checked="" type="checkbox"/> oui <input type="checkbox"/> non Motif de refus : Signature : 		<b>11. Réalisation de l'opération :</b> Code D/R : <u>D15</u> Description : <u>transit</u> Je soussigné certifie que l'opération ci-dessus a été effectuée NOM : <u>ne Sandra PIMPAUD</u> Date : <u>7/2/12</u> Signature et cachet :  <b>S.A.S. P.S.I.</b> 570, rue Peyrehitte 65300 LANNEMEZAN Tél. 05 62 98 35 40 - Fax 05 62 98 17 70 C.I.F. : 344 319 680 00041 - APE 372 Z	
<b>12. Destination ultérieure prévue (dans le cas d'une transformation ou d'un traitement aboutissant à des déchets dont la provenance reste identifiable le nouveau bordereau sera accompagné de l'annexe 2 du formulaire CERFA n°12571*01) :</b> Traitement prévu (code D/R) : <u>D1</u> N° SIRET : <u>3,4,4</u>   <u>3,1,9</u>   <u>6,6,0</u>   <u>0,0,0,4,1</u> NOM : <u>PSI - CS DU III</u> Adresse : <u>65300 LANNEMEZAN</u> Personne à contacter : Tél. : Fax : Mél :			

GeDam Evolution - DATA ENVIRONNEMENT ©



Bordereau n° 20120200732



AW 664 JS

S3/S4

### 1. Émetteur du bordereau

Producteur du déchet  Collecteur de petites quantités de déchets relevant d'une même rubrique (joindre annexe 1)

Personne ayant transformé ou réalisé un traitement dont la provenance des déchets reste identifiable (joindre annexe 2)  Autre détenteur

N° SIRET : 4,0,9 | 1,6,0 | 1,3,2 | 0,0,0,2,6

NOM : Total E&P France

Adresse : RD 817 - BP 22  
64170 LACQ

Tél. : 05 59 92 22 35 Fax : 05 59 92 27 30

Mél : Chantier Cf. bas de page

Personne à contacter : Mr François MARTIN

### 2. Installation de destination ou d'entreposage ou de reconditionnement prévus

Entreposage provisoire ou reconditionnement  
 oui (cadres 13 à 19 à remplir)

non

N° SIRET : 3,4,4 | 3,1,9 | 6,6,0 | 0,0,0,4,1

NOM : PSI

Adresse : sg soc : 570 rue Peyrehitte  
65300 LANNEMEZZAN

Tél. : 05 62 98 35 40 Fax : 05 62 98 17 70

Mél :

Personne à contacter : Vanessa DURRIS / Sandra PIMPAUD

N° de CAP (le cas échéant) : 12TR09 A

Opération d'élimination / valorisation prévue (code D/R) : D 15

### 3. Dénomination du déchet

Rubrique déchet : 1,7 | 0,5 | 0,4 |

Dénomination usuelle : Terres et cailloux souillés

Consistance :  solide  liquide  gazeux

### 4. Mentions au titre des règlements ADR, RID, ADN, IMDG (le cas échéant)

Non soumis à l'ADR

5. Conditionnement :  benne  citerne  GRV  fût  autre (préciser)

Nombre de colis : 1

6. Quantité : ~~réelle~~  estimée 27 tonne(s) 000

### 7. Négociant (le cas échéant)

N° SIREN : | | | | | |

NOM :

Adresse :

Récépissé n° : Département :

Limite de validité :

Personne à contacter :

Tél. :

Fax :

Mél :

### - À REMPLIR PAR LE COLLECTEUR-TRANSPORTEUR -

### 8. Collecteur-transporteur

N° SIREN : 3,4,4 | 3,1,9 | 6,6,0

NOM : PSI

Adresse : sg soc : 570 rue Peyrehitte  
65300 LANNEMEZZAN

Tél. : 05 62 98 35 40 Fax : 05 62 98 17 70

Mél :

Personne à contacter : Vanessa DURRIS / Sandra PIMPAUD

Récépissé n° : 65.004 Département : 65

Limite de validité : 19/11/2013

Mode de transport : Par Route

Date de prise en charge : 07/02/12

Signature :

Transport multimodal (Cadres 20 et 21 à remplir)

### - DÉCLARATION GÉNÉRALE DE L'ÉMETTEUR DU BORDEREAU -

### 9. Déclaration générale de l'émetteur du bordereau :

Je soussigné certifie que les renseignements portés dans les cadres ci-dessus sont exacts et établis de bonne foi.

Signature et cachet :

NOM : LAPYRE JN.

Date : 07/02/12

### - À REMPLIR PAR L'INSTALLATION DE DESTINATION -

### 10. Expédition reçue à l'installation de destination

N° SIRET : 3,4,4 | 3,1,9 | 6,6,0 | 0,0,0,4,1

NOM : PSI

Adresse : sg soc : 570 rue Peyrehitte  
65300 LANNEMEZZAN

Personne à contacter : Vanessa DURRIS / Sandra PIMPAUD

Quantité réelle présentée : 26 tonne(s) 000

Date de présentation : 7/2/12

Lot accepté :  oui  non

Motif de refus :

Signataire :

Signature et cachet :

Date : / /

### 11. Réalisation de l'opération :

Code D/R : D15

Description : Transit

Je soussigné certifie que l'opération ci-dessus a été effectuée

NOM : VANESSA DURRIS

Date : 7/2/12 Signature et cachet :

S.A.S. PSI

570, rue Peyrehitte

65300 LANNEMEZZAN

Tél. 05 62 98 35 40 - Fax 05 62 98 17 70

### 12. Destination ultérieure prévue (dans le cas d'une transformation ou d'un traitement aboutissant à des déchets dont la provenance reste identifiable le nouveau bordereau sera accompagné de l'annexe 2 du formulaire CERFA n°12571\*01) :

Traitement prévu (code D/R) : D1

N° SIRET : 3,4,4 | 3,1,9 | 6,6,0 | 0,0,0,4,1

NOM : PSI - CSOU III

Adresse : 65300 LANNEMEZZAN

Personne à contacter :

Tél. :

Fax :

Mél :

Edité par la société : PSI

Gedam Evolution - DATA ENVIRONNEMENT ©



Bordereau n° 20120200733



5034 SL 65

S3/S4

**1. Émetteur du bordereau**

Producteur du déchet  Collecteur de petites quantités de déchets relevant d'une même rubrique (joindre annexe 1)

Personne ayant transformé ou réalisé un traitement dont la provenance des déchets reste identifiable (joindre annexe 2)  Autre détenteur

N° SIRET : 4,0,9 | 1,6,0 | 1,3,2 | 0,0,0,2,6  
 NOM : Total E&P France  
 Adresse : RD 817 - BP 22  
 64170 LACQ  
 Tél. : 05 59 92 22 35 Fax : 05 59 92 27 30  
 Mèl : Chantier Cf. bas de page  
 Personne à contacter : Mr François MARTIN

**2. Installation de destination ou d'entreposage ou de reconditionnement prévus**

Entreposage provisoire ou reconditionnement  
 oui (cadres 13 à 19 à remplir)  
 non

N° SIRET : 3,4,4 | 3,1,9 | 6,6,0 | 0,0,0,4,1  
 NOM : PSI  
 Adresse : sg soc : 570 rue Peyrehitte  
 65300 LANNEMEZAN  
 Tél. : 05 62 98 35 40 Fax : 05 62 98 17 70  
 Mèl :  
 Personne à contacter : Vanessa DURRIS / Sandra PIMPAUD  
 N° de CAP (le cas échéant) : 12TR09 A  
 Opération d'élimination / valorisation prévue (code D/R) : D 15

**3. Dénomination du déchet**

Rubrique déchet : 1,7 | 0,5 | 0,4 |   
 Dénomination usuelle : Terres et cailloux souillés

Consistance :  solide  liquide  gazeux

**4. Mentions au titre des règlements ADR, RID, ADN, IMDG (le cas échéant)**  
 Non soumis à l'ADR

**5. Conditionnement :**  benne  citerne  GRV  fût  autre (préciser) Nombre de colis : 1

**6. Quantité**  réelle  estimée 25 tonne(s) 000

**7. Négociant (le cas échéant)**

N° SIREN :  |  |   
 NOM :  
 Adresse :  
 Récépissé n° : Département :  
 Limite de validité :  
 Personne à contacter :  
 Tél. : Fax :  
 Mèl :

- À REMPLIR PAR LE COLLECTEUR-TRANSPORTEUR -

**8. Collecteur-transporteur**

N° SIREN : 3,4,4 | 3,1,9 | 6,6,0  
 NOM : PSI  
 Adresse : sg soc : 570 rue Peyrehitte  
 65300 LANNEMEZAN  
 Tél. : 05 62 98 35 40 Fax : 05 62 98 17 70  
 Mèl :  
 Personne à contacter : Vanessa DURRIS / Sandra PIMPAUD

Récépissé n° : 65.004 Département : 65  
 Limite de validité : 19/11/2013  
 Mode de transport : Par Route  
 Date de prise en charge : 03/02/12  
 Signature :

Transport multimodal (Cadres 20 et 21 à remplir)

- DÉCLARATION GÉNÉRALE DE L'ÉMETTEUR DU BORDEREAU -

**9. Déclaration générale de l'émetteur du bordereau :** Je soussigné certifie que les renseignements portés dans les cadres ci-dessus sont exacts et établis de bonne foi.

NOM : LAERE JA Date : 03/02/12 Signature et cachet :

- À REMPLIR PAR L'INSTALLATION DE DESTINATION -

**10. Expédition reçue à l'installation de destination**

N° SIRET : 3,4,4 | 3,1,9 | 6,6,0 | 0,0,0,4,1  
 NOM : PSI  
 Adresse : sg soc : 570 rue Peyrehitte  
 65300 LANNEMEZAN  
 Personne à contacter : Vanessa DURRIS / Sandra PIMPAUD  
 Quantité réelle présentée : 25 tonne(s) 980  
 Date de présentation : 8/2/12  
 Lot accepté :  oui  non  
 Motif de refus :  
 Signataire : Signature et cachet :

**11. Réalisation de l'opération :**

Code D/R : D15  
 Description :  
 Je soussigné certifie que l'opération ci-dessus a été effectuée  
 NOM : Sandra PIMPAUD  
 Date : 8/2/12  
 Signature et cachet :   
 S.P.S.I.  
 570 rue Peyrehitte  
 65300 LANNEMEZAN  
 Tél. 05 62 98 35 40 - Fax 05 62 98 17 70  
 Siret : 34 319 60 00041 - APE 372 Z

**12. Destination ultérieure prévue (dans le cas d'une transformation ou d'un traitement aboutissant à des déchets dont la provenance reste identifiable le nouveau bordereau sera accompagné de l'annexe 2 du formulaire CERFA n°12571\*01) :**

Traitement prévu (code D/R) : D1  
 N° SIRET : 3,4,4 | 3,1,9 | 6,6,0 | 0,0,0,4,1  
 NOM : PSI - CSPI III  
 Adresse : 65300 LANNEMEZAN

Personne à contacter :  
 Tél. : Fax :  
 Mèl :

Edité par la société : PSI

GeDam Evolution - DATA ENVIRONNEMENT ©



**Bordereau n° 20120200734**  **AK 297 FY** **S3/34**

<b>1. Émetteur du bordereau</b> <input checked="" type="checkbox"/> Producteur du déchet <input type="checkbox"/> Collecteur de petites quantités de déchets relevant d'une même rubrique (joindre annexe 1) <input type="checkbox"/> Personne ayant transformé ou réalisé un traitement dont la provenance des déchets reste identifiable (joindre annexe 2) <input type="checkbox"/> Autre détenteur N° SIRET : <u>4,0,9</u>   <u>1,6,0</u>   <u>1,3,2</u>   <u>0,0,0,2,6</u> NOM : Total E&P France Adresse : RD 817 - BP 22 64170 LACQ Tél. : 05 59 92 22 35 Fax : 05 59 92 27 30 Mél : Chantier Cf. bas de page Personne à contacter : Mr François MARTIN		<b>2. Installation de destination ou d'entreposage ou de reconditionnement prévue</b> Entreposage provisoire ou reconditionnement <input type="checkbox"/> oui (cadres 13 à 19 à remplir) <input checked="" type="checkbox"/> non N° SIRET : <u>3,4,4</u>   <u>3,1,9</u>   <u>6,6,0</u>   <u>0,0,0,4,1</u> NOM : PSI Adresse : sg soc : 570 rue Peyrehitte 65300 LANNEMEZAN Tél. : 05 62 98 35 40 Fax : 05 62 98 17 70 Mél : Personne à contacter : Vanessa DURRIS / Sandra PIMPAUD N° de CAP (le cas échéant) : 12TRO9 <b>A</b> Opération d'élimination / valorisation prévue (code D/R) : D 15	
<b>3. Dénomination du déchet</b> Rubrique déchet : <u>1,7</u>   <u>0,5</u>   <u>0,4</u>   <input type="checkbox"/> Dénomination usuelle : Terres et cailloux souillés		Consistance : <input checked="" type="checkbox"/> solide <input type="checkbox"/> liquide <input type="checkbox"/> gazeux	
<b>4. Mentions au titre des règlements ADR, RID, ADN, IMDG (le cas échéant)</b> Non soumis à l'ADR			
<b>5. Conditionnement :</b> <input checked="" type="checkbox"/> benne <input type="checkbox"/> citerne <input type="checkbox"/> GRV <input type="checkbox"/> fût <input type="checkbox"/> autre (préciser) Nombre de colis :			
<b>6. Quantité</b> <input type="checkbox"/> réelle <input checked="" type="checkbox"/> estimée <u>25</u> tonne(s) <u>000</u>			
<b>7. Négociant (le cas échéant)</b> N° SIREN : <input type="checkbox"/> <input type="checkbox"/> <input type="checkbox"/> <input type="checkbox"/> <input type="checkbox"/> <input type="checkbox"/> NOM : Adresse : Récépissé n° : Département : Limite de validité : Personne à contacter : Tél. : Fax : Mél :			

Edité par la société : PSI

- A REMPLIR PAR LE COLLECTEUR-TRANSPORTEUR -

<b>8. Collecteur-transporteur</b> N° SIREN : <u>3,4,4</u>   <u>3,1,9</u>   <u>6,6,0</u> NOM : PSI Adresse : sg soc : 570 rue Peyrehitte 65300 LANNEMEZAN Tél. : 05 62 98 35 40 Fax : 05 62 98 17 70 Mél : Personne à contacter : Vanessa DURRIS / Sandra PIMPAUD		Récépissé n° : 65.004 Département : 65 Limite de validité : 19/11/2013 Mode de transport : Par Route Date de prise en charge : <u>08/02/12</u> Signature :  <input type="checkbox"/> Transport multimodal (Cadres 20 et 21 à remplir)	
---	--	---	--

- DÉCLARATION GÉNÉRALE DE L'ÉMETTEUR DU BORDEREAU -

<b>9. Déclaration générale de l'émetteur du bordereau :</b> Je soussigné certifie que les renseignements portés dans les cadres ci-dessus sont exacts et établis de bonne foi.		Signature et cachet : 	
NOM : <u>LAPÉYRE JN</u> Date : <u>08/02/12</u>			

- À REMPLIR PAR L'INSTALLATION DE DESTINATION -

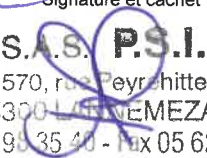
<b>10. Expédition reçue à l'installation de destination</b> N° SIRET : <u>3,4,4</u>   <u>3,1,9</u>   <u>6,6,0</u>   <u>0,0,0,4,1</u> NOM : PSI Adresse : sg soc : 570 rue Peyrehitte 65300 LANNEMEZAN Personne à contacter : Vanessa DURRIS / Sandra PIMPAUD Quantité réelle présentée : <u>24</u> tonne(s) <u>500</u> Date de présentation : <u>8/2/12</u> Lot accepté : <input checked="" type="checkbox"/> oui <input type="checkbox"/> non Motif de refus : Signataire :  Date : / /		<b>11. Réalisation de l'opération :</b> Code D/R : <u>D15</u> Description : <u>transit</u> Je soussigné certifie que l'opération ci-dessus a été effectuée NOM : <u>Sandra PIMPAUD</u> Date : <u>8/2/12</u> Signature et cachet :  <b>S.A.S. P.S.I.</b> 570, rue Peyrehitte 65300 LANNEMEZAN Tél. 05 62 98 35 40 - Fax 05 62 98 17 70 Siret : 34 3 19 660 00011 - APE 372 Z	
<b>12. Destination ultérieure prévue (dans le cas d'une transformation ou d'un traitement aboutissant à des déchets dont la provenance reste identifiable le nouveau bordereau sera accompagné de l'annexe 2 du formulaire CERFA n°12571*01) :</b> Traitement prévu (code D/R) : <u>DA</u> N° SIRET : <u>3,4,4</u>   <u>3,1,9</u>   <u>6,6,0</u>   <u>0,0,0,4,1</u> NOM : <u>PSI - CS DU III</u> Adresse : <u>65300 LANNEMEZAN</u> Personne à contacter : Tél. : Fax : Mél :			

GeDam Evolution - DATA ENVIRONNEMENT ©

Réf. 3013/305 - FORM-EDIT 5, rue Janssen - BP 25 - 75921 PARIS CEDEX 19 - Tél. 01 42 01 49 49 - Fax 01 42 01 90 90 - www.formedit.fr - 03/2010

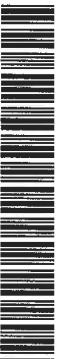

# Bordereau de suivi des déchets

Décret n°2005-635 du 30 mai 2005  
Arrêté du 29 juillet 2005

Formulaire CERFA n°12571\*01

- À REMPLIR PAR L'ÉMETTEUR DU BORDEREAU -

Page n° 1 / 1

<b>Bordereau n° 20120200735</b>  5269 R765 83/54	
<b>1. Émetteur du bordereau</b> <input checked="" type="checkbox"/> Producteur du déchet <input type="checkbox"/> Collecteur de petites quantités de déchets relevant d'une même rubrique (joindre annexe 1) <input type="checkbox"/> Personne ayant transformé ou réalisé un traitement dont la provenance des déchets reste identifiable (joindre annexe 2) <input type="checkbox"/> Autre détenteur N° SIRET : [4,0,9] [1,6,0] [1,3,2] [0,0,0,2,6] NOM : Total E&P France Adresse : RD 817 - BP 22 64170 LACQ Tél. : 05 59 92 22 35 Fax : 05 59 92 27 30 Mél : Chantier Cf. bas de page Personne à contacter : Mr François MARTIN	<b>2. Installation de destination ou d'entreposage ou de reconditionnement prévue</b> Entreposage provisoire ou reconditionnement <input type="checkbox"/> oui (cadres 13 à 19 à remplir) <input checked="" type="checkbox"/> non N° SIRET : [3,4,4] [3,1,9] [6,6,0] [0,0,0,4,1] NOM : PSI Adresse : sg soc : 570 rue Peyrehitte 65300 LANNEMEZAN Tél. : 05 62 98 35 40 Fax : 05 62 98 17 70 Mél : Personne à contacter : Vanessa DURRIS / Sandra PIMPAUD N° de CAP (le cas échéant) : 12TR09 A Opération d'élimination / valorisation prévue (code D/R) : D 15
<b>3. Dénomination du déchet</b> Rubrique déchet : [1,7] [0,5] [0,4] [ ] Dénomination usuelle : Terres et cailloux souillés	Consistance : <input checked="" type="checkbox"/> solide <input type="checkbox"/> liquide <input type="checkbox"/> gazeux
<b>4. Mentions au titre des règlements ADR, RID, ADN, IMDG (le cas échéant)</b> Non soumis à l'ADR	
<b>5. Conditionnement</b> : <input checked="" type="checkbox"/> benne <input type="checkbox"/> citerne <input type="checkbox"/> GRV <input type="checkbox"/> fût <input type="checkbox"/> autre (préciser) Nombre de colis :	
<b>6. Quantité</b> <input type="checkbox"/> réelle <input checked="" type="checkbox"/> estimée 25 tonne(s) 000	
<b>7. Négociant (le cas échéant)</b> N° SIREN : [ ] [ ] [ ] [ ] [ ] [ ] NOM : Adresse :	Récépissé n° : Département : Limite de validité : Personne à contacter : Tél. : Fax : Mél :

Edité par la société : PSI

## - À REMPLIR PAR LE COLLECTEUR-TRANSPORTEUR -

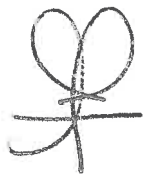
<b>8. Collecteur-transporteur</b> N° SIREN : [3,4,4] [3,1,9] [6,6,0] NOM : PSI Adresse : sg soc : 570 rue Peyrehitte 65300 LANNEMEZAN Tél. : 05 62 98 35 40 Fax : 05 62 98 17 70 Mél : Personne à contacter : Vanessa DURRIS / Sandra PIMPAUD	Récépissé n° : 65.004 Département : 65 Limite de validité : 19/11/2013 Mode de transport : Par Route Date de prise en charge : 08/02/12 Signature :  <input type="checkbox"/> Transport multimodal (Cadres 20 et 21 à remplir)
--	---

## - DÉCLARATION GÉNÉRALE DE L'ÉMETTEUR DU BORDEREAU -

<b>9. Déclaration générale de l'émetteur du bordereau :</b> Je soussigné certifie que les renseignements portés dans les cadres ci-dessus sont exacts et établis de bonne foi. NOM : LAPEYRE JA Date : 08/02/12	Signature et cachet : 
---	--

## - À REMPLIR PAR L'INSTALLATION DE DESTINATION -

<b>10. Expédition reçue à l'installation de destination</b> N° SIRET : [3,4,4] [3,1,9] [6,6,0] [0,0,0,4,1] NOM : PSI Adresse : sg soc : 570 rue Peyrehitte 65300 LANNEMEZAN Personne à contacter : Vanessa DURRIS / Sandra PIMPAUD Quantité réelle présentée : 28 tonne(s) 400 Date de présentation : 8/2/12 Lot accepté : <input checked="" type="checkbox"/> oui <input type="checkbox"/> non Motif de refus : Signataire :  Date : / /	<b>11. Réalisation de l'opération :</b> Code D/R : 015 Description : Travail Je soussigné certifie que l'opération ci-dessus a été effectuée NOM : VANESSA DURRIS Date : 8/2/12 Signature et cachet :  S.A.S. P.S.I. 570, rue Peyrehitte 65300 LANNEMEZAN Tél. 05 62 98 35 40 Fax 05 62 98 17 70 Siret : 344 319 660 00041 - APE 372 Z
<b>12. Destination ultérieure prévue (dans le cas d'une transformation ou d'un traitement aboutissant à des déchets dont la provenance reste identifiable le nouveau bordereau sera accompagné de l'annexe 2 du formulaire CERFA n°12571*01) :</b> Traitement prévu (code D/R) : D1 N° SIRET : [3,4,4] [3,1,9] [6,6,0] [0,0,0,4,1] NOM : PSI - CS DU III Adresse : 65300 LANNEMEZAN	Personne à contacter : Tél. : Fax : Mél :

GeDam Evolution - DATA ENVIRONNEMENT ©

Réf. 3013/005 - FORM-EDIT 5, rue Janssen - BP 25 - 75921 PARIS CEDEX 19 - Tél. 01 42 01 49 49 - Fax 01 42 01 90 90 - www.formedit.fr - 03/2010

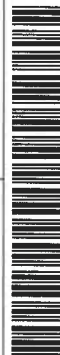

Bordereau n° 20120200736



BR 261 LP

S3/S4

**1. Émetteur du bordereau**

Producteur du déchet  Collecteur de petites quantités de déchets relevant d'une même rubrique (joindre annexe 1)

Personne ayant transformé ou réalisé un traitement dont la provenance des déchets reste identifiable (joindre annexe 2)  Autre détenteur

N° SIRET : 4,0,9 1,6,0 1,3,2 0,0,0,2,6  
 NOM : Total E&P France  
 Adresse : RD 817 - BP 22  
 64170 LACQ  
 Tél. : 05 59 92 22 35 Fax : 05 59 92 27 30  
 Mél : Chantier Cf. bas de page  
 Personne à contacter : Mr François MARTIN

**2. Installation de destination ou d'entreposage ou de reconditionnement prévue**

Entreposage provisoire ou reconditionnement  
 oui (cadres 13 à 19 à remplir)  
 non

N° SIRET : 3,4,4 3,1,9 6,6,0 0,0,0,4,1  
 NOM : PSI  
 Adresse : sg soc : 570 rue Peyrehitte  
 65300 LANNEMEZAN  
 Tél. : 05 62 98 35 40 Fax : 05 62 98 17 70  
 Mél :  
 Personne à contacter : Vanessa DURRIS / Sandra PIMPAUD  
 N° de CAP (le cas échéant) : 12TR09  
 Opération d'élimination / valorisation prévue (code D/R) : D 15

**3. Dénomination du déchet**

Rubrique déchet : 1,7 0,5 0,4   
 Dénomination usuelle : Terres et cailloux souillés

Consistance :  solide  liquide  gazeux

**4. Mentions au titre des règlements ADR, RID, ADN, IMDG (le cas échéant)**  
 Non soumis à l'ADR

**5. Conditionnement :**  benne  citerne  GRV  fût  autre (préciser) Nombre de colis : 1

**6. Quantité**  réelle  estimée 27 tonne(s) 000

**7. Négociant (le cas échéant)**

N° SIREN :        
 NOM :  
 Adresse :  
 Récépissé n° : Département :  
 Limite de validité :  
 Personne à contacter :  
 Tél. : Fax :  
 Mél :

- À REMPLIR PAR LE COLLECTEUR-TRANSPORTEUR -

**8. Collecteur-transporteur**

N° SIREN : 3,4,4 3,1,9 6,6,0  
 NOM : PSI  
 Adresse : sg soc : 570 rue Peyrehitte  
 65300 LANNEMEZAN  
 Tél. : 05 62 98 35 40 Fax : 05 62 98 17 70  
 Mél :  
 Personne à contacter : Vanessa DURRIS / Sandra PIMPAUD

Récépissé n° : 65.004 Département : 65  
 Limite de validité : 19/11/2013  
 Mode de transport : Par Route  
 Date de prise en charge : 08/02/12  
 Signature :

Transport multimodal (Cadres 20 et 21 à remplir)

- DÉCLARATION GÉNÉRALE DE L'ÉMETTEUR DU BORDEREAU -

**9. Déclaration générale de l'émetteur du bordereau :**

Je soussigné certifie que les renseignements portés dans les cadres ci-dessus sont exacts et établis de bonne foi. Signature et cachet :

NOM : LAPCYRE Jn Date : 08/02/12

- À REMPLIR PAR L'INSTALLATION DE DESTINATION -

**10. Expédition reçue à l'installation de destination**

N° SIRET : 3,4,4 3,1,9 6,6,0 0,0,0,4,1  
 NOM : PSI  
 Adresse : sg soc : 570 rue Peyrehitte  
 65300 LANNEMEZAN

Personne à contacter : Vanessa DURRIS / Sandra PIMPAUD  
 Quantité réelle présentée : 26 tonne(s)  
 Date de présentation : 8/2/12  
 Lot accepté :  oui  non  
 Motif de refus :  
 Signataire : Signature et cachet :

Date : / /

**11. Réalisation de l'opération :**

Code D/R : 205  
 Description : transit

Je soussigné certifie que l'opération ci-dessus a été effectuée

NOM : Sandra PIMPAUD  
 Date : 8/2/12 Signature et cachet :

**S.T.S. P.S.I.**  
 570, rue Peyrehitte  
 65300 LANNEMEZAN  
 Tél. 05 62 98 35 40 - Fax 05 62 98 17 70  
 Siret : 344 319 660 00041 - APE 372 Z

**12. Destination ultérieure prévue (dans le cas d'une transformation ou d'un traitement aboutissant à des déchets dont la provenance reste identifiable le nouveau bordereau sera accompagné de l'annexe 2 du formulaire CERFA n°12571\*01) :**

Traitement prévu (code D/R) : D1  
 N° SIRET : 344 319 660 00041  
 NOM : PSI - CSDV III  
 Adresse : 65300 LANNEMEZAN

Personne à contacter :  
 Tél. : Fax :  
 Mél :

Edité par la société : PSI

GeDam Evolution - DATA ENVIRONNEMENT ©

Ref: 3013/805 - FORM-EDIT 5, rue Janssen - BP 25 - 75921 PARIS CEDEX 19 - Tél. 01 42 01 49 49 - Fax 01 42 01 90 90 - www.formedit.fr - 03/2010



**Bordereau n° 20120200737**

5634 SL 65 S3/84

**1. Émetteur du bordereau** Producteur du déchet  Collecteur de petites quantités de déchets relevant d'une même rubrique (joindre annexe 1) Personne ayant transformé ou réalisé un traitement dont la provenance des déchets reste identifiable (joindre annexe 2)  Autre détenteur

N° SIRET : 4,0,9 | 1,6,0 | 1,3,2 | 0,0,0,2,6

NOM : Total E&amp;P France

Adresse : RD 817 - BP 22  
64170 LACQ

Tél. : 05 59 92 22 35 Fax : 05 59 92 27 30

Mél : Chantier Cf. bas de page

Personne à contacter : Mr François MARTIN

**2. Installation de destination ou d'entreposage ou de reconditionnement prévue**Entreposage provisoire ou reconditionnement  
 oui (cadres 13 à 19 à remplir)  
 non

N° SIRET : 3,4,4 | 3,1,9 | 6,6,0 | 0,0,0,4,1

NOM : PSI

Adresse : sg soc : 570 rue Peyrehitte  
65300 LANNEMEZAN

Tél. : 05 62 98 35 40 Fax : 05 62 98 17 70

Mél :

Personne à contacter : Vanessa DURRIS / Sandra PIMPAUD

N° de CAP (le cas échéant) : 12TR09 A

Opération d'élimination / valorisation prévue (code D/R) : D 15

**3. Dénomination du déchet**

Rubrique déchet : 1,7 | 0,5 | 0,4 |

Dénomination usuelle : Terres et cailloux souillés

Consistance :  solide  liquide  gazeux**4. Mentions au titre des règlements ADR, RID, ADN, IMDG (le cas échéant)**

Non soumis à l'ADR

**5. Conditionnement :** benne  citerne  GRV  fût  autre (préciser)

Nombre de colis :

**6. Quantité** réelle  estimée

25 tonne(s) 000

**7. Négociant (le cas échéant)**

N° SIREN : | | | | | | | | | |

NOM :

Adresse :

Récépissé n° :

Département :

Limite de validité :

Personne à contacter :

Tél. :

Fax :

Mél :

**- À REMPLIR PAR LE COLLECTEUR-TRANSPORTEUR -****8. Collecteur-transporteur**

N° SIREN : 3,4,4 | 3,1,9 | 6,6,0

NOM : PSI

Adresse : sg soc : 570 rue Peyrehitte  
65300 LANNEMEZAN

Tél. : 05 62 98 35 40 Fax : 05 62 98 17 70

Mél :

Personne à contacter : Vanessa DURRIS / Sandra PIMPAUD

Récépissé n° : 65.004

Département : 65

Limite de validité : 19/11/2013

Mode de transport : Par Route

Date de prise en charge : 08/02/12

Signature :

 Transport multimodal (Cadres 20 et 21 à remplir)**- DÉCLARATION GÉNÉRALE DE L'ÉMETTEUR DU BORDEREAU -****9. Déclaration générale de l'émetteur du bordereau :**

Je soussigné certifie que les renseignements portés dans les cadres ci-dessus sont exacts et établis de bonne foi.

Signature et cachet :

NOM : LAPEYRE J.J. Date : 8/02/12

**- À REMPLIR PAR L'INSTALLATION DE DESTINATION -****10. Expédition reçue à l'installation de destination**

N° SIRET : 3,4,4 | 3,1,9 | 6,6,0 | 0,0,0,4,1

NOM : PSI

Adresse : sg soc : 570 rue Peyrehitte  
65300 LANNEMEZAN

Personne à contacter : Vanessa DURRIS / Sandra PIMPAUD

Quantité réelle présentée : 25 tonne(s) 000

Date de présentation : 8/2/12

Lot accepté :  oui  non

Motif de refus :

Signataire :

Signature et cachet :

Date : / /

**11. Réalisation de l'opération :**

Code D/R : D15

Description :

Je soussigné certifie que l'opération ci-dessus a été effectuée

NOM : S.A.S. P.S.I.

Date : 8/2/12 Signature et cachet :

S.A.S. P.S.I.

570, rue Peyrehitte

65300 LANNEMEZAN

Tél. 05 62 98 35 40 Fax 05 62 98 17 70

Siret : 344 319 660 00041 - APE 372 Z

**12. Destination ultérieure prévue (dans le cas d'une transformation ou d'un traitement aboutissant à des déchets dont la provenance reste identifiable le nouveau bordereau sera accompagné de l'annexe 2 du formulaire CERFA n°12571\*01) :**

Traitement prévu (code D/R) : D1

N° SIRET : 3,4,4 | 3,1,9 | 6,6,0 | 0,0,0,4,1

NOM : PSI - CSPU III

Adresse : 65300 LANNEMEZAN

Personne à contacter :

Tél. :

Fax :

Mél :

L'original du bordereau suit le déchet.

Original suivant le déchet jusqu'à destination finale.

SUPERVISEUR



Bordereau n° 20120200740



5269 RZ 65

S3/SU

**1. Émetteur du bordereau**

Producteur du déchet  Collecteur de petites quantités de déchets relevant d'une même rubrique (joindre annexe 1)

Personne ayant transformé ou réalisé un traitement dont la provenance des déchets reste identifiable (joindre annexe 2)  Autre détenteur

N° SIRET : 4,0,9 | 1,6,0 | 1,3,2 | 0,0,0,2,6

NOM : Total E&P France

Adresse : RD 817 - BP 22

64170 LACQ

Tél. : 05 59 92 22 35

Fax : 05 59 92 27 30

Mél : Chantier Cf. bas de page

Personne à contacter : Mr François MARTIN

**2. Installation de destination ou d'entreposage ou de reconditionnement prévue**

Entreposage provisoire ou reconditionnement

oui (cadres 13 à 19 à remplir)

non

N° SIRET : 3,4,4 | 3,1,9 | 6,6,0 | 0,0,0,4,1

NOM : PSI

Adresse : sg soc : 570 rue Peyrehitte

65300 LANNEMEZAN

Tél. : 05 62 98 35 40

Fax : 05 62 98 17 70

Mél :

Personne à contacter : Vanessa DURRIS / Sandra PIMPAUD

N° de CAP (le cas échéant) : 12TR09 A

Opération d'élimination / valorisation prévue (code D/R) : D 15

**3. Dénomination du déchet**

Rubrique déchet : 1,7 | 0,5 | 0,4 |

Dénomination usuelle : Terres et cailloux souillés

Consistance :  solide  liquide  gazeux

**4. Mentions au titre des règlements ADR, RID, ADN, IMDG (le cas échéant)**

Non soumis à l'ADR

**5. Conditionnement :**  benne  citerne  GRV  fût  autre (préciser)

Nombre de colis : 1

**6. Quantité**  réelle  estimée 25 tonne(s) 000

**7. Négociant (le cas échéant)**

N° SIREN : | | | | | | | | | |

NOM :

Adresse :

Récépissé n° :

Département :

Limite de validité :

Personne à contacter :

Tél. :

Fax :

Mél :

**- À REMPLIR PAR LE COLLECTEUR-TRANSPORTEUR -**

**8. Collecteur-transporteur**

N° SIREN : 3,4,4 | 3,1,9 | 6,6,0

NOM : PSI

Adresse : sg soc : 570 rue Peyrehitte

65300 LANNEMEZAN

Tél. : 05 62 98 35 40

Fax : 05 62 98 17 70

Mél :

Personne à contacter : Vanessa DURRIS / Sandra PIMPAUD

Récépissé n° : 65.004

Département : 65

Limite de validité : 19/11/2013

Mode de transport : Par Route

Date de prise en charge : 08/02/12

Signature :

Transport multimodal (Cadres 20 et 21 à remplir)

**- DÉCLARATION GÉNÉRALE DE L'ÉMETTEUR DU BORDEREAU -**

**9. Déclaration générale de l'émetteur du bordereau :**

Je soussigné certifie que les renseignements portés dans les cadres ci-dessus sont exacts et établis de bonne foi.

Signature et cachet :

NOM : LAPEYRE JN

Date : 08/02/12

*[Signature]*

**- À REMPLIR PAR L'INSTALLATION DE DESTINATION -**

**10. Expédition reçue à l'installation de destination**

N° SIRET : 3,4,4 | 3,1,9 | 6,6,0 | 0,0,0,4,1

NOM : PSI

Adresse : sg soc : 570 rue Peyrehitte

65300 LANNEMEZAN

Personne à contacter : Vanessa DURRIS / Sandra PIMPAUD

Quantité réelle présentée : 25 tonne(s) 820

Date de présentation : 8/2/12

Lot accepté :  oui  non

Motif de refus :

Signataire :

Signature et cachet :

Date : / /

**11. Réalisation de l'opération :**

Code D/R : D15

Description :

*[Signature]*

Je soussigné certifie que l'opération ci-dessus a été effectuée

NOM : VANESSA DURRIS

Date : 8/2/12 Signature et cachet :

S.A.S P.S.I.

570, rue Peyrehitte

65300 LANNEMEZAN

Tél. 05 62 98 35 40 - Fax 05 62 98 17 70

Siret : 344 813 660 000 41 - APE 372Z

**12. Destination ultérieure prévue (dans le cas d'une transformation ou d'un traitement aboutissant à des déchets dont la provenance reste identifiable le nouveau bordereau sera accompagné de l'annexe 2 du formulaire CERFA n°12571\*01) :**

Traitement prévu (code D/R) : D1

N° SIRET : 344 819 000 000 41

NOM : PSI - CS DU III

Adresse : 65300 LANNEMEZAN

Personne à contacter :

Tél. :

Fax :

Mél :

Réf. 3013/305 - FORM-EDIT - 5, rue Janssen - BP 25 - 75921 PARIS CEDEX 19 - Tél. 01 42 01 49 49 - Fax 01 42 01 90 90 - www.formedit.fr - 03/2010

GeDam Evolution - DATA ENVIRONNEMENT ©



Bordereau n° 20120200741



AK 297 FY

S3/S4

**1. Émetteur du bordereau** Producteur du déchet  Collecteur de petites quantités de déchets relevant d'une même rubrique (joindre annexe 1) Personne ayant transformé ou réalisé un traitement dont la provenance des déchets reste identifiable (joindre annexe 2)  Autre détenteur

N° SIRET : 4,0,9 | 1,6,0 | 1,3,2 | 0,0,0,2,6

NOM : Total E&amp;P France

Adresse : RD 817 - BP 22  
64170 LACQ

Tél. : 05 59 92 22 35 Fax : 05 59 92 27 30

Mél : Chantier Cf. bas de page

Personne à contacter : Mr François MARTIN

**2. Installation de destination ou d'entreposage ou de reconditionnement prévue**Entreposage provisoire ou reconditionnement  
 oui (cadres 13 à 19 à remplir) non

N° SIRET : 3,4,4 | 3,1,9 | 6,6,0 | 0,0,0,4,1

NOM : PSI

Adresse : sg soc : 570 rue Peyrehitte  
65300 LANNEMEZAN

Tél. : 05 62 98 35 40 Fax : 05 62 98 17 70

Mél :

Personne à contacter : Vanessa DURRIS / Sandra PIMPAUD

N° de CAP (le cas échéant) : 12TR09 A

Opération d'élimination / valorisation prévue (code D/R) : D 15

**3. Dénomination du déchet**

Rubrique déchet : 1,7 | 0,5 | 0,4 |

Dénomination usuelle : Terres et cailloux souillés

Consistance :  solide  liquide  gazeux**4. Mentions au titre des règlements ADR, RID, ADN, IMDG (le cas échéant)**

Non soumis à l'ADR

**5. Conditionnement :**  benne  citerne  GRV  fût  autre (préciser)

Nombre de colis : 1

**6. Quantité**  réelle  estimée 25 tonne(s) 000**7. Négociant (le cas échéant)**

N° SIREN : | | | | | | | | | |

NOM :

Adresse :

Récépissé n° :

Département :

Limite de validité :

Personne à contacter :

Tél. :

Fax :

Mél :

**- À REMPLIR PAR LE COLLECTEUR-TRANSPORTEUR -****8. Collecteur-transporteur**

N° SIREN : 3,4,4 | 3,1,9 | 6,6,0

NOM : PSI

Adresse : sg soc : 570 rue Peyrehitte  
65300 LANNEMEZAN

Tél. : 05 62 98 35 40 Fax : 05 62 98 17 70

Mél :

Personne à contacter : Vanessa DURRIS / Sandra PIMPAUD

Récépissé n° : 65.004

Département : 65

Limite de validité : 19/11/2013

Mode de transport : Par Route

Date de prise en charge : 09/02/12

Signature :

**- DÉCLARATION GÉNÉRALE DE L'ÉMETTEUR DU BORDEREAU -****9. Déclaration générale de l'émetteur du bordereau :**

Je soussigné certifie que les renseignements portés dans les cadres ci-dessus sont exacts et établis de bonne foi.

Signature et cachet :

NOM : LAPYEF JN Date : 09.02.12

**- À REMPLIR PAR L'INSTALLATION DE DESTINATION -****10. Expédition reçue à l'installation de destination**

N° SIRET : 3,4,4 | 3,1,9 | 6,6,0 | 0,0,0,4,1

NOM : PSI

Adresse : sg soc : 570 rue Peyrehitte  
65300 LANNEMEZAN

Personne à contacter : Vanessa DURRIS / Sandra PIMPAUD

Quantité réelle présentée : 29 tonne(s) 020

Date de présentation : 9/2/12

Lot accepté :  oui  non

Motif de refus :

Signataire :

Signature et cachet :

Date : / /

**11. Réalisation de l'opération :**

Code D/R : DIS

Description : transit

Je soussigné certifie que l'opération ci-dessus a été effectuée

NOM : Sandra PIMPAUD

Date : 9/2/12 Signature et cachet :

S.A.S. P.S.I.

570, rue Peyrehitte  
65300 LANNEMEZAN

Tél. 05 62 98 35 40 - Fax 05 62 98 17 70

Siret : 344 319 660 00041 - APE 372 Z

**12. Destination ultérieure prévue (dans le cas d'une transformation ou d'un traitement aboutissant à des déchets dont la provenance reste identifiable le nouveau bordereau sera accompagné de l'annexe 2 du formulaire CERFA n°12571\*01) :**

Traitement prévu (code D/R) : D1

N° SIRET : 3,4,4 | 3,1,9 | 6,6,0 | 0,0,0,4,1

NOM : PSI - CSDU III

Adresse : 65300 LANNEMEZAN

Personne à contacter :

Tél. :

Fax :

Mél :

Bordereau n° 20120200744



3425 SK 65

S3/K4

**1. Émetteur du bordereau** Producteur du déchet  Collecteur de petites quantités de déchets relevant d'une même rubrique (joindre annexe 1) Personne ayant transformé ou réalisé un traitement dont la provenance des déchets reste identifiable (joindre annexe 2)  Autre détenteur

N° SIRET : 4,0,9 | 1,6,0 | 1,3,2 | 0,0,0,2,6

NOM : Total E&amp;P France

Adresse : RD 817 - BP 22

64170 LACQ

Tél. : 05 59 92 22 35

Fax : 05 59 92 27 30

Mél : Chantier Cf. bas de page

Personne à contacter : Mr François MARTIN

**2. Installation de destination ou d'entreposage ou de reconditionnement prévu**

Entreposage provisoire ou reconditionnement

 oui (cadres 13 à 19 à remplir) non

N° SIRET : 3,4,4 | 3,1,9 | 6,6,0 | 0,0,0,4,1

NOM : PSI

Adresse : sg soc : 570 rue Peyrehitte

65300 LANNEMEZAN

Tél. : 05 62 98 35 40

Fax : 05 62 98 17 70

Mél :

Personne à contacter : Vanessa DURRIS / Sandra PIMPAUD

N° de CAP (le cas échéant) : 12TR09

Opération d'élimination / valorisation prévue (code D/R) : D 15

**3. Dénomination du déchet**

Rubrique déchet : 1,7 | 0,5 | 0,4 |

Dénomination usuelle : Terres et cailloux souillés

Consistance :  solide  liquide  gazeux**4. Mentions au titre des règlements ADR, RID, ADN, IMDG (le cas échéant)**

Non soumis à l'ADR

**5. Conditionnement :**  benne  citerne  GRV  fût  autre (préciser)

Nombre de colis : 1

**6. Quantité**  réelle  estimée 27 tonne(s) 000**7. Négociant (le cas échéant)**

N° SIREN : | | | | | | | | | |

NOM :

Adresse :

Récépissé n° :

Département :

Limite de validité :

Personne à contacter :

Tél. :

Fax :

Mél :

**- À REMPLIR PAR LE COLLECTEUR-TRANSPORTEUR -****8. Collecteur-transporteur**

N° SIREN : 3,4,4 | 3,1,9 | 6,6,0

NOM : PSI

Adresse : sg soc : 570 rue Peyrehitte

65300 LANNEMEZAN

Tél. : 05 62 98 35 40

Fax : 05 62 98 17 70

Mél :

Personne à contacter : Vanessa DURRIS / Sandra PIMPAUD

Récépissé n° : 65.004

Département : 65

Limite de validité : 19/11/2013

Mode de transport : Par Route

Date de prise en charge : 09/02/12

Signature :

**- DÉCLARATION GÉNÉRALE DE L'ÉMETTEUR DU BORDEREAU -****9. Déclaration générale de l'émetteur du bordereau :**

Je soussigné certifie que les renseignements portés dans les cadres ci-dessus sont exacts et établis de bonne foi.

Signature et cachet :

NOM : LAPEYRE JN

Date : 09/02/12

**- À REMPLIR PAR L'INSTALLATION DE DESTINATION -****10. Expédition reçue à l'installation de destination**

N° SIRET : 3,4,4 | 3,1,9 | 6,6,0 | 0,0,0,4,1

NOM : PSI

Adresse : sg soc : 570 rue Peyrehitte

65300 LANNEMEZAN

Personne à contacter : Vanessa DURRIS / Sandra PIMPAUD

Quantité réelle présentée : 28 tonne(s) 600

Date de présentation : 9/2/12

Lot accepté :  oui  non

Motif de refus :

Signataire :

Signature et cachet :

Date : / /

**11. Réalisation de l'opération :**

Code D/R : D15

Description : Transit

Je soussigné certifie que l'opération ci-dessus a été effectuée

NOM : VANESSA DURRIS

Date : 9/2/12

Signature et cachet :

S.A.S. P.S.I.

570, rue Peyrehitte

65300 LANNEMEZAN

Tél. 05 62 98 35 40 - Fax 05 62 98 17 70

**12. Destination ultérieure prévue (dans le cas d'une transformation ou d'un traitement aboutissant à des déchets dont la provenance reste identifiable le nouveau bordereau sera accompagné de l'annexe 2 du formulaire CERFA n°12571\*01) :**

Traitement prévu (code D/R) : D1

N° SIRET : 3,4,4 | 3,1,9 | 6,6,0 | 0,0,0,4,1

NOM : PSI - CSOU II

Adresse : 65300 LANNEMEZAN

Personne à contacter :

Tél. :

Fax :

Mél :



Bordereau n° 20120200743



AK 297 FY

S3/S4

### 1. Émetteur du bordereau

Producteur du déchet  Collecteur de petites quantités de déchets relevant d'une même rubrique (joindre annexe 1)

Personne ayant transformé ou réalisé un traitement dont la provenance des déchets reste identifiable (joindre annexe 2)  Autre détenteur

N° SIRET : 4,0,9 | 1,6,0 | 1,3,2 | 0,0,0,2,6

NOM : Total E&P France

Adresse : RD 817 - BP 22

64170 LACQ

Tél. : 05 59 92 22 35

Fax : 05 59 92 27 30

Mél : Chantier Cf. bas de page

Personne à contacter : Mr François MARTIN

### 2. Installation de destination ou d'entreposage ou de reconditionnement prévue

Entreposage provisoire ou reconditionnement  
 oui (cadres 13 à 19 à remplir)

non

N° SIRET : 3,4,4 | 3,1,9 | 6,6,0 | 0,0,0,4,1

NOM : PSI

Adresse : sg soc : 570 rue Peyrehitte

65300 LANNEMEZAN

Tél. : 05 62 98 35 40

Fax : 05 62 98 17 70

Mél :

Personne à contacter : Vanessa DURRIS / Sandra PIMPAUD

N° de CAP (le cas échéant) : 12TR09 A

Opération d'élimination / valorisation prévue (code D/R) : D 15

### 3. Dénomination du déchet

Rubrique déchet : 1,7 | 0,5 | 0,4 |

Dénomination usuelle : Terres et cailloux souillés

Consistance :  solide  liquide  gazeux

### 4. Mentions au titre des règlements ADR, RID, ADN, IMDG (le cas échéant)

Non soumis à l'ADR

5. Conditionnement :  benne  citerne  GRV  fût  autre (préciser)

Nombre de colis : 1

6. Quantité  réelle  estimée 25 tonne(s) 000

### 7. Négociant (le cas échéant)

N° SIREN : | | | | | | | |

NOM :

Adresse :

Récépissé n° :

Département :

Limite de validité :

Personne à contacter :

Tél. :

Fax :

Mél :

### - À REMPLIR PAR LE COLLECTEUR-TRANSPORTEUR -

### 8. Collecteur-transporteur

N° SIREN : 3,4,4 | 3,1,9 | 6,6,0

NOM : PSI

Adresse : sg soc : 570 rue Peyrehitte

65300 LANNEMEZAN

Tél. : 05 62 98 35 40

Fax : 05 62 98 17 70

Mél :

Personne à contacter : Vanessa DURRIS / Sandra PIMPAUD

Récépissé n° : 65.004

Département : 65

Limite de validité : 19/11/2013

Mode de transport : Par Route

Date de prise en charge : 09/02/12

Signature :

Transport multimodal (Cadres 20 et 21 à remplir)

### - DÉCLARATION GÉNÉRALE DE L'ÉMETTEUR DU BORDEREAU -

### 9. Déclaration générale de l'émetteur du bordereau :

Je soussigné certifie que les renseignements portés dans les cadres ci-dessus sont exacts et établis de bonne foi.

Signature et cachet :

NOM : LAREYRE

Date : 09/02/12

### - À REMPLIR PAR L'INSTALLATION DE DESTINATION -

### 10. Expédition reçue à l'installation de destination

N° SIRET : 3,4,4 | 3,1,9 | 6,6,0 | 0,0,0,4,1

NOM : PSI

Adresse : sg soc : 570 rue Peyrehitte

65300 LANNEMEZAN

Personne à contacter : Vanessa DURRIS / Sandra PIMPAUD

Quantité réelle présentée : 27 tonne(s) 820

Date de présentation : 9/2/12

Lot accepté :  oui  non

Motif de refus :

Signataire :

Signature et cachet :

Date : / /

### 11. Réalisation de l'opération :

Code D/R : D15

Description :

Transit

Je soussigné certifie que l'opération ci-dessus a été effectuée

NOM : VANESSA DURRIS / SANDRA PIMPAUD

Date : 9/2/12

Signature et cachet :

S.A.S. P.S.I.

570, rue Peyrehitte

65300 LANNEMEZAN

Tél. 05 62 98 35 40 - Fax 05 62 98 17 70

Siret : 344 319 660 00041 - APE 372 Z

### 12. Destination ultérieure prévue (dans le cas d'une transformation ou d'un traitement aboutissant à des déchets dont la provenance reste identifiable le nouveau bordereau sera accompagné de l'annexe 2 du formulaire CERFA n°12571\*01) :

Traitement prévu (code D/R) : D1

N° SIRET : 3,4,4 | 3,1,9 | 6,6,0 | 0,0,0,4,1

NOM : PSI - CSDV III

Adresse : 65300 LANNEMEZAN

Personne à contacter :

Tél. :

Fax :

Mél :

Edité par la société : PSI

GeDam Evolution - DATA ENVIRONNEMENT ©



Bordereau n° 20120200742



3425 SK65

S3/B4

### 1. Émetteur du bordereau

Producteur du déchet  Collecteur de petites quantités de déchets relevant d'une même rubrique (joindre annexe 1)

Personne ayant transformé ou réalisé un traitement dont la provenance des déchets reste identifiable (joindre annexe 2)  Autre détenteur

N° SIRET : 4,0,9 | 1,6,0 | 1,3,2 | 0,0,0,2,6

NOM : Total E&P France

Adresse : RD 817 - BP 22  
64170 LACQ

Tél. : 05 59 92 22 35 Fax : 05 59 92 27 30

Mél : Chantier Cf. bas de page

Personne à contacter : Mr François MARTIN

### 2. Installation de destination ou d'entreposage ou de reconditionnement prévue

Entreposage provisoire ou reconditionnement  
 oui (cadres 13 à 19 à remplir)  
 non

N° SIRET : 3,4,4 | 3,1,9 | 6,6,0 | 0,0,0,4,1

NOM : PSI

Adresse : sg soc : 570 rue Peyrehitte  
65300 LANNEMEZAN

Tél. : 05 62 98 35 40 Fax : 05 62 98 17 70

Mél :

Personne à contacter : Vanessa DURRIS / Sandra PIMPAUD

N° de CAP (le cas échéant) : 12TR09 A

Opération d'élimination / valorisation prévue (code D/R) : D 15

### 3. Dénomination du déchet

Rubrique déchet : 1,7 | 0,5 | 0,4

Dénomination usuelle : Terres et cailloux souillés

Consistance :  solide  liquide  gazeux

### 4. Mentions au titre des règlements ADR, RID, ADN, IMDG (le cas échéant)

Non soumis à l'ADR

5. Conditionnement :  benne  citerne  GRV  fût  autre (préciser)

Nombre de colis : 1

6. Quantité  réelle  estimée 27 tonne(s) 000

### 7. Négociant (le cas échéant)

N° SIREN : | | | | | | | | | |

NOM :

Adresse :

Récépissé n° : Département :

Limite de validité :

Personne à contacter :

Tél. :

Fax :

Mél :

### - À REMPLIR PAR LE COLLECTEUR-TRANSPORTEUR -

### 8. Collecteur-transporteur

N° SIREN : 3,4,4 | 3,1,9 | 6,6,0

NOM : PSI

Adresse : sg soc : 570 rue Peyrehitte  
65300 LANNEMEZAN

Tél. : 05 62 98 35 40 Fax : 05 62 98 17 70

Mél :

Personne à contacter : Vanessa DURRIS / Sandra PIMPAUD

Récépissé n° : 65.004 Département : 65

Limite de validité : 19/11/2013

Mode de transport : Par Route

Date de prise en charge : 09/02/12

Signature :

Transport multimodal (Cadres 20 et 21 à remplir)

### - DÉCLARATION GÉNÉRALE DE L'ÉMETTEUR DU BORDEREAU -

### 9. Déclaration générale de l'émetteur du bordereau :

Je soussigné certifie que les renseignements portés dans les cadres ci-dessus sont exacts et établis de bonne foi.

Signature et cachet :

NOM : LAPEYRE JN

Date : 09/02/12

*[Signature]*

### - À REMPLIR PAR L'INSTALLATION DE DESTINATION -

### 10. Expédition reçue à l'installation de destination

N° SIRET : 3,4,4 | 3,1,9 | 6,6,0 | 0,0,0,4,1

NOM : PSI

Adresse : sg soc : 570 rue Peyrehitte  
65300 LANNEMEZAN

Personne à contacter : Vanessa DURRIS / Sandra PIMPAUD

Quantité réelle présentée : 27 tonne(s) 580

Date de présentation : 9/2/12

Lot accepté :  oui  non

Motif de refus :

Signataire :

Signature et cachet :

Date : / /

### 11. Réalisation de l'opération :

Code D/R : D15

Description :

transit

Je soussigné certifie que l'opération ci-dessus a été effectuée

NOM : SANDRA PIMPAUD

Date : 9/2/12 Signature et cachet :

S.A.S. P.S.I.

570, rue Peyrehitte

65300 LANNEMEZAN

Tél. 05 62 98 35 40 - Fax 05 62 98 17 70

Siret : 344 319 660 00041 - APE 372 Z

### 12. Destination ultérieure prévue (dans le cas d'une transformation ou d'un traitement aboutissant à des déchets dont la provenance reste identifiable le nouveau bordereau sera accompagné de l'annexe 2 du formulaire CERFA n°12571\*01) :

Traitement prévu (code D/R) : D1

N° SIRET : 3,4,4 | 3,1,9 | 6,6,0 | 0,0,0,4,1

NOM : PSI - CS DU III

Adresse : 65 300 LANNEMEZAN

Personne à contacter :

Tél. :

Fax :

Mél :

Bordereau n° 20120200865



BR 261 LP

Cuvage BF1

1. Émetteur du bordereau

Producteur du déchet  Collecteur de petites quantités de déchets relevant d'une même rubrique (joindre annexe 1)

Personne ayant transformé ou réalisé un traitement dont la provenance des déchets reste identifiable (joindre annexe 2)  Autre détenteur

N° SIRET : 4,0,9 | 1,6,0 | 1,3,2 | 0,0,0,2,6

NOM : Total E&P France

Adresse : RD 817 - BP 22  
64170 LACQ

Tél. : 05 59 92 22 35 Fax : 05 59 92 27 30

Mél : Chantier Cf. bas de page

Personne à contacter : Mr François MARTIN

2. Installation de destination ou d'entreposage ou de reconditionnement prévue

Entreposage provisoire ou reconditionnement  
 oui (cadres 13 à 19 à remplir)  
 non

N° SIRET : 3,4,4 | 3,1,9 | 6,6,0 | 0,0,0,4,1

NOM : PSI

Adresse : sg soc : 570 rue Peyrehitte  
65300 LANNEMEZAN

Tél. : 05 62 98 35 40 Fax : 05 62 98 17 70

Mél :

Personne à contacter : Vanessa DURRIS / Sandra PIMPAUD

N° de CAP (le cas échéant) : 12TR09 A

Opération d'élimination / valorisation prévue (code D/R) : D 15

3. Dénomination du déchet

Rubrique déchet : 1,7 | 0,5 | 0,4 |

Dénomination usuelle : Terres et cailloux souillés

Consistance :  solide  liquide  gazeux

4. Mentions au titre des règlements ADR, RID, ADN, IMDG (le cas échéant)

Non soumis à l'ADR

5. Conditionnement :  benne  citerne  GRV  fût  autre (préciser)

Nombre de colis :

6. Quantité  réelle  estimée 27 tonne(s) -

7. Négociant (le cas échéant)

N° SIREN : | | | | | | | | | |

NOM :

Adresse :

Récépissé n° :

Département :

Limite de validité :

Personne à contacter :

Tél. :

Fax :

Mél :

- A REMPLIR PAR LE COLLECTEUR-TRANSPORTEUR -

8. Collecteur-transporteur

N° SIREN : 3,4,4 | 3,1,9 | 6,6,0

NOM : PSI

Adresse : sg soc : 570 rue Peyrehitte  
65300 LANNEMEZAN

Tél. : 05 62 98 35 40 Fax : 05 62 98 17 70

Mél :

Personne à contacter : Vanessa DURRIS / Sandra PIMPAUD

Récépissé n° : 65.004

Département : 65

Limite de validité : 19/11/2013

Mode de transport : Par Route

Date de prise en charge : 20/02/12

Signature :

Transport multimodal (Cadres 20 et 21 à remplir)

- DÉCLARATION GÉNÉRALE DE L'ÉMETTEUR DU BORDEREAU -

9. Déclaration générale de l'émetteur du bordereau :

Je soussigné certifie que les renseignements portés dans les cadres ci-dessus sont exacts et établis de bonne foi.

Signature et cachet :

NOM : LARREGE

Date : 20/02/12

- À REMPLIR PAR L'INSTALLATION DE DESTINATION -

10. Expédition reçue à l'installation de destination

N° SIRET : 3,4,4 | 3,1,9 | 6,6,0 | 0,0,0,4,1

NOM : PSI

Adresse : sg soc : 570 rue Peyrehitte  
65300 LANNEMEZAN

Personne à contacter : Vanessa DURRIS / Sandra PIMPAUD

Quantité réelle présentée : 23 tonne(s) 640

Date de présentation : 20/02/12

Lot accepté :  oui  non

Motif de refus :

Signataire : PIMPAUD Signature et cachet :

Date : / /

**Société P.S.I.**  
570, rue Peyrehitte  
65300 LANNEMEZAN  
Tél. 05 62 98 35 40 - Fax 05 62 98 17 70  
Siret 344 319 660 00041 - Code APE 372 Z

11. Réalisation de l'opération :

Code D/R :

Description :

DIS  
TRANSIT

Je soussigné certifie que l'opération ci-dessus a été effectuée

NOM : PIMPAUD

Date : 20/02/12 Signature et cachet :

12. Destination ultérieure prévue (dans le cas d'une transformation ou d'un traitement aboutissant à des déchets dont la provenance reste identifiable le nouveau bordereau sera accompagné de l'annexe 2 du formulaire CERFA n°12571\*01) :

Traitement prévu (code D/R) : DS

N° SIRET : 446 303 515 00033

NOM : SOVAL VEOLIA - CS DU II

Adresse : 65 BENAC

Personne à contacter :

Tél. :

Fax :

Mél :



Bordereau n° 20120200866



3425 SK65 Curage BFA

### 1. Émetteur du bordereau

Producteur du déchet  Collecteur de petites quantités de déchets relevant d'une même rubrique (joindre annexe 1)

Personne ayant transformé ou réalisé un traitement dont la provenance des déchets reste identifiable (joindre annexe 2)  Autre détenteur

N° SIRET : 4,0,9 | 1,6,0 | 1,3,2 | 0,0,0,2,6

NOM : Total E&P France

Adresse : RD 817 - BP 22  
64170 LACQ

Tél. : 05 59 92 22 35 Fax : 05 59 92 27 30

Mél : Chantier Cf. bas de page

Personne à contacter : Mr François MARTIN

### 2. Installation de destination ou d'entreposage ou de reconditionnement prévue

Entreposage provisoire ou reconditionnement  
 oui (cadres 13 à 19 à remplir)  
 non

N° SIRET : 3,4,4 | 3,1,9 | 6,6,0 | 0,0,0,4,1

NOM : PSI

Adresse : sg soc : 570 rue Peyrehitte  
65300 LANNEMEZAN

Tél. : 05 62 98 35 40 Fax : 05 62 98 17 70

Mél :

Personne à contacter : Vanessa DURRIS / Sandra PIMPAUD

N° de CAP (le cas échéant) : 12TR09 A

Opération d'élimination / valorisation prévue (code D/R) : D 15

### 3. Dénomination du déchet

Rubrique déchet : 1,7 | 0,5 | 0,4

Dénomination usuelle : Terres et cailloux souillés

Consistance :  solide  liquide  gazeux

### 4. Mentions au titre des règlements ADR, RID, ADN, IMDG (le cas échéant)

Non soumis à l'ADR

5. Conditionnement :  benne  citerne  GRV  fût  autre (préciser)

Nombre de colis : 1

6. Quantité  réelle  estimée 27 tonne(s)

### 7. Négociant (le cas échéant)

N° SIREN : | | | | | |

NOM :

Adresse :

Récépissé n° : Département :

Limite de validité :

Personne à contacter :

Tél. :

Fax :

Mél :

### - À REMPLIR PAR LE COLLECTEUR-TRANSPORTEUR -

### 8. Collecteur-transporteur

N° SIREN : 3,4,4 | 3,1,9 | 6,6,0

NOM : PSI

Adresse : sg soc : 570 rue Peyrehitte  
65300 LANNEMEZAN

Tél. : 05 62 98 35 40 Fax : 05 62 98 17 70

Mél :

Personne à contacter : Vanessa DURRIS / Sandra PIMPAUD

Récépissé n° : 65.004 Département : 65

Limite de validité : 19/11/2013

Mode de transport : Par Route

Date de prise en charge : 20/02/12

Signature :

Transport multimodal (Cadres 20 et 21 à remplir)

### - DÉCLARATION GÉNÉRALE DE L'ÉMETTEUR DU BORDEREAU -

### 9. Déclaration générale de l'émetteur du bordereau :

Je soussigné certifie que les renseignements portés dans les cadres ci-dessus sont exacts et établis de bonne foi.

Signature et cachet :

NOM : LAPEYRE

Date : 20/02/12

### - À REMPLIR PAR L'INSTALLATION DE DESTINATION -

### 10. Expédition reçue à l'installation de destination

N° SIRET : 3,4,4 | 3,1,9 | 6,6,0 | 0,0,0,4,1

NOM : PSI

Adresse : sg soc : 570 rue Peyrehitte  
65300 LANNEMEZAN

Personne à contacter : Vanessa DURRIS / Sandra PIMPAUD

Quantité réelle présentée : 24 tonne(s) 900

Date de présentation : 20/02/12

Lot accepté :  oui  non

Motif de refus :

Signataire : PIMPAUD Signature et cachet :

Date : / /

**Société P.S.I.**  
570, rue Peyrehitte  
65300 LANNEMEZAN  
Tél. 05 62 98 35 40 - Fax 05 62 98 17 70  
SIRET 344 319 660 00041 - Code APE 372 Z

### 11. Réalisation de l'opération :

Code D/R :

Description : DIS TRANSIT

Je soussigné certifie que l'opération ci-dessus a été effectuée

NOM : PIMPAUD

Date : 20/02/12 Signature et cachet :

### 12. Destination ultérieure prévue (dans le cas d'une transformation ou d'un traitement aboutissant à des déchets dont la provenance reste identifiable le nouveau bordereau sera accompagné de l'annexe 2 du formulaire CERFA n°12571\*01) :

Traitement prévu (code D/R) : D5

N° SIRET : 610 303 515 00093

NOM : SVAL-VEOLIA - CSU II

Adresse : 65 BENAE

Personne à contacter :

Tél. :

Fax :

Mél :



France

<b>Bordereau n° 20120200859</b>				9229 RS 65 FJF	
<b>1. Émetteur du bordereau</b> <input checked="" type="checkbox"/> Producteur du déchet <input type="checkbox"/> Collecteur de petites quantités de déchets relevant d'une même rubrique (joindre annexe 1)  <input type="checkbox"/> Personne ayant transformé ou réalisé un traitement dont la provenance des déchets reste identifiable (joindre annexe 2) <input type="checkbox"/> Autre détenteur			<b>2. Installation de destination ou d'entreposage ou de reconditionnement prévue</b> Entreposage provisoire ou reconditionnement <input type="checkbox"/> oui (cadres 13 à 19 à remplir) <input checked="" type="checkbox"/> non N° SIRET : [3,4,4] [3,1,9] [6,6,0] [0,0,0,4,1] NOM : PSI Adresse : sg soc : 570 rue Peyrehitte 65300 LANNEMEZAN Tél. : 05 62 98 35 40    Fax : 05 62 98 17 70 Mél : Personne à contacter : Vanessa DURRIS / Sandra PIMPAUD N° de CAP (le cas échéant) : 12TR09 A Opération d'élimination / valorisation prévue (code D/R) : D 15		
<b>3. Dénomination du déchet</b> Rubrique déchet : [1,7] [0,5] [0,4] [ ] Dénomination usuelle : Terres et cailloux souillés			Consistance : <input checked="" type="checkbox"/> solide <input type="checkbox"/> liquide <input type="checkbox"/> gazeux		
<b>4. Mentions au titre des règlements ADR, RID, ADN, IMDG (le cas échéant)</b> Non soumis à l'ADR					
<b>5. Conditionnement :</b> <input checked="" type="checkbox"/> benne <input type="checkbox"/> citerne <input type="checkbox"/> GRV <input type="checkbox"/> fût <input type="checkbox"/> autre (préciser)    Nombre de colis :					
<b>6. Quantité</b> <input type="checkbox"/> réelle <input checked="" type="checkbox"/> estimée    25 tonne(s)    -					
<b>7. Négociant (le cas échéant)</b> N° SIREN : [ ] [ ] [ ] [ ] [ ] [ ] [ ] [ ] [ ] [ ] NOM : Adresse : Récépissé n° :    Département : Limite de validité : Personne à contacter : Tél. :    Fax : Mél :					

Edité par la société : PSI

**- À REMPLIR PAR LE COLLECTEUR-TRANSPORTEUR -**

<b>8. Collecteur-transporteur</b> N° SIREN : [3,4,4] [3,1,9] [6,6,0] NOM : PSI Adresse : sg soc : 570 rue Peyrehitte 65300 LANNEMEZAN Tél. : 05 62 98 35 40    Fax : 05 62 98 17 70 Mél : Personne à contacter : Vanessa DURRIS / Sandra PIMPAUD		Récépissé n° : 65.004    Département : 65 Limite de validité : 19/11/2013 Mode de transport : Par Route Date de prise en charge : 15/02/12 Signature :	
<input type="checkbox"/> Transport multimodal (Cadres 20 et 21 à remplir)			

**- DÉCLARATION GÉNÉRALE DE L'ÉMETTEUR DU BORDEREAU -**

<b>9. Déclaration générale de l'émetteur du bordereau :</b> Je soussigné certifie que les renseignements portés dans les cadres ci-dessus sont exacts et établis de bonne foi.		Signature et cachet :	
NOM : LAPEYRE		Date : 15/02/12	

**- À REMPLIR PAR L'INSTALLATION DE DESTINATION -**

<b>10. Expédition reçue à l'installation de destination</b> N° SIRET : [3,4,4] [3,1,9] [6,6,0] [0,0,0,4,1] NOM : PSI Adresse : sg soc : 570 rue Peyrehitte 65300 LANNEMEZAN Personne à contacter : Vanessa DURRIS / Sandra PIMPAUD Quantité réelle présentée : 23 tonne(s) Date de présentation : 15/2/12 Lot accepté : <input checked="" type="checkbox"/> oui <input type="checkbox"/> non Motif de refus : Signataire :    Signature et cachet : Date : / /		<b>11. Réalisation de l'opération :</b> Code D/R : D15 Description : Transit Je soussigné certifie que l'opération ci-dessus a été effectuée NOM : PIMPAUD Date : 15/2/12    Signature et cachet : <b>S.A.S. P.S.I.</b> 570, rue Peyrehitte 65300 LANNEMEZAN Tél. 05 62 98 35 40 - Fax 05 62 98 17 70 Siret : 314 318 066 00041 - APE 372 Z	
<b>12. Destination ultérieure prévue (dans le cas d'une transformation ou d'un traitement aboutissant à des déchets dont la provenance reste identifiable le nouveau bordereau sera accompagné de l'annexe 2 du formulaire CERFA n°12571*01) :</b> Traitement prévu (code D/R) : D5 N° SIRET : [4,0,9] [1,6,0] [1,3,2] [0,0,0,2,6] NOM : SPVAL VEOLIA - CSOU II Adresse : 65 BENAC Personne à contacter : Tél. :    Fax : Mél :			

GeDam Evolution - DATA ENVIRONNEMENT ©

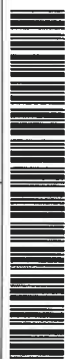

Bordereau n° 20120200860



AK 297 FY

ELF

### 1. Émetteur du bordereau

Producteur du déchet  Collecteur de petites quantités de déchets relevant d'une même rubrique (joindre annexe 1)

Personne ayant transformé ou réalisé un traitement dont la provenance des déchets reste identifiable (joindre annexe 2)  Autre détenteur

N° SIRET : 4,0,9 | 1,6,0 | 1,3,2 | 0,0,0,2,6

NOM : Total E&P France

Adresse : RD 817 - BP 22  
64170 LACQ

Tél. : 05 59 92 22 35 Fax : 05 59 92 27 30

Mél : Chantier Cf. bas de page

Personne à contacter : Mr François MARTIN

### 2. Installation de destination ou d'entreposage ou de reconditionnement prévue

Entreposage provisoire ou reconditionnement  
 oui (cadres 13 à 19 à remplir)

non

N° SIRET : 3,4,4 | 3,1,9 | 6,6,0 | 0,0,0,4,1

NOM : PSI

Adresse : sg soc : 570 rue Peyrehitte  
65300 LANNEMEZZAN

Tél. : 05 62 98 35 40 Fax : 05 62 98 17 70

Mél :

Personne à contacter : Vanessa DURRIS / Sandra PIMPAUD

N° de CAP (le cas échéant) : 12TR09 A

Opération d'élimination / valorisation prévue (code D/R) : D 15

### 3. Dénomination du déchet

Rubrique déchet : 1,7 | 0,5 | 0,4

Dénomination usuelle : Terres et cailloux souillés

Consistance :  solide  liquide  gazeux

### 4. Mentions au titre des règlements ADR, RID, ADN, IMDG (le cas échéant)

Non soumis à l'ADR

5. Conditionnement :  benne  citerne  GRV  fût  autre (préciser)

Nombre de colis :

6. Quantité  réelle  estimée 25 tonne(s)

### 7. Négociant (le cas échéant)

N° SIREN : | | | | | | | | | |

NOM :

Adresse :

Récépissé n° :

Département :

Limite de validité :

Personne à contacter :

Tél. :

Fax :

Mél :

## - À REMPLIR PAR LE COLLECTEUR-TRANSPORTEUR -

### 8. Collecteur-transporteur

N° SIREN : 3,4,4 | 3,1,9 | 6,6,0

NOM : PSI

Adresse : sg soc : 570 rue Peyrehitte  
65300 LANNEMEZZAN

Tél. : 05 62 98 35 40 Fax : 05 62 98 17 70

Mél :

Personne à contacter : Vanessa DURRIS / Sandra PIMPAUD

Récépissé n° : 65.004

Département : 65

Limite de validité : 19/11/2013

Mode de transport : Par Route

Date de prise en charge : 15/02/12

Signature :

Transport multimodal (Cadres 20 et 21 à remplir)

## - DÉCLARATION GÉNÉRALE DE L'ÉMETTEUR DU BORDEREAU -

### 9. Déclaration générale de l'émetteur du bordereau :

Je soussigné certifie que les renseignements portés dans les cadres ci-dessus sont exacts et établis de bonne foi.

Signature et cachet

NOM : LAPeyre

Date : 15/02/12

## - À REMPLIR PAR L'INSTALLATION DE DESTINATION -

### 10. Expédition reçue à l'installation de destination

N° SIRET : 3,4,4 | 3,1,9 | 6,6,0 | 0,0,0,4,1

NOM : PSI

Adresse : sg soc : 570 rue Peyrehitte  
65300 LANNEMEZZAN

Personne à contacter : Vanessa DURRIS / Sandra PIMPAUD

Quantité réelle présentée : 26 tonne(s) 480

Date de présentation : 15/02/12

Lot accepté :  oui  non

Motif de refus :

Signataire :

Signature et cachet :

Date : / /

### 11. Réalisation de l'opération :

Code D/R : D15

Description :

Transit

Je soussigné certifie que l'opération ci-dessus a été effectuée

NOM : Vanessa DURRIS / Sandra PIMPAUD

Date : 15/02/12

Signature et cachet :

S.A.S. P.S.I.

570, rue Peyrehitte

65300 LANNEMEZZAN

Tél. 05 62 98 35 40 Fax 05 62 98 17 70

Siret : 3443196000041 - APE 372 Z

12. Destination ultérieure prévue (dans le cas d'une transformation ou d'un traitement aboutissant à des déchets dont la provenance reste identifiable le nouveau bordereau sera accompagné de l'annexe 2 du formulaire CERFA n°12571\*01) :

Traitement prévu (codé D/R) : DS

N° SIRET : 410 303 | 515 | 00923

NOM : SOVAL VEOLIA CSBUTII

Adresse : 65 BENAIE

Personne à contacter :

Tél. :

Fax :

Mél :



# Bordereau de suivi des déchets

Décret n°2005-835 du 30 mai 2005  
Arrêté du 29 juillet 2005

Page n° 1 / 1

Formulaire CERFA n°12571\*01

À REMPLIR PAR L'ÉMETTEUR DU BORDEREAU

<b>Bordereau n° 20120201055</b>		<b>BE-010-BL</b>	
<b>1. Émetteur du bordereau</b> <input checked="" type="checkbox"/> Producteur du déchet <input type="checkbox"/> Collecteur de petites quantités de déchets relevant d'une même rubrique (joindre annexe 1) <input type="checkbox"/> Personne ayant transformé ou réalisé un traitement dont la provenance des déchets reste identifiable (joindre annexe 2) <input type="checkbox"/> Autre détenteur N° SIRET : <u>4,0,9</u> <u>1,6,0</u> <u>1,3,2</u> <u>0,0,0,2,6</u> NOM : Total E&P France Adresse : RD 817 - BP 22 64170 LACQ Tél. : 05 59 92 22 35 Fax : 05 59 92 27 30 Mél : Chantier Cf. bas de page Personne à contacter : Mr François MARTIN		<b>2. Installation de destination ou d'entreposage ou de reconditionnement prévue</b> Entreposage provisoire ou reconditionnement <input type="checkbox"/> oui (cadres 13 à 19 à remplir) <input checked="" type="checkbox"/> non N° SIRET : <u>3,4,4</u> <u>3,1,9</u> <u>6,6,0</u> <u>0,0,0,4,1</u> NOM : PSI Adresse : sg soc : 570 rue Peyrehitte 65300 LANNEMEZAN Tél. : 05 62 98 35 40 Fax : 05 62 98 17 70 Mél : Personne à contacter : Vanessa DURRIS / Sandra PIMPAUD N° de CAP (le cas échéant) : EFI00117 Opération d'élimination / valorisation prévue (code D/R) : D 9	
<b>3. Dénomination du déchet</b> Rubrique déchet : <u>1,6</u> <u>1,0</u> <u>0,1</u> * Consistance : <input type="checkbox"/> solide <input checked="" type="checkbox"/> liquide <input type="checkbox"/> gazeux Dénomination usuelle : Eaux + hydrocarbures - présence éventuelle boues, sables			
<b>4. Mentions au titre des règlements ADR, RID, ADN, IMDG (le cas échéant)</b> Non soumis à l'ADR			
<b>5. Conditionnement</b> : <input type="checkbox"/> benne <input checked="" type="checkbox"/> citerne <input type="checkbox"/> GRV <input type="checkbox"/> fût <input type="checkbox"/> autre (préciser) Nombre de colis : <u>1</u>			
<b>6. Quantité</b> <input type="checkbox"/> réelle <input checked="" type="checkbox"/> estimée <u>18</u> tonne(s)			
<b>7. Négociant (le cas échéant)</b> N° SIRET : [ ] [ ] [ ] [ ] [ ] [ ] NOM : Adresse : Récépissé n° : Limite de validité : Personne à contacter : Tél. : Mél : Département : Fax :			

Edité par la société : PSI

À REMPLIR PAR LE COLLECTEUR-TRANSPORTEUR

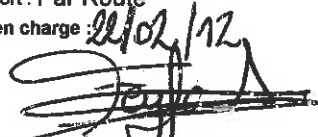
<b>8. Collecteur-transporteur</b> N° SIRET : <u>3,8,3</u> <u>6,1,0</u> <u>6,2,3</u> NOM : JARDEL TRANSPORT Adresse : 12 chemin de la Gravière 31150 LESPINASSE Tél. : 05 61 37 88 77 Fax : 05 61 09 73 02 Mél : Personne à contacter : Jacques MARTINEZ	Récépissé n° : 2012-1 Département : 31 Limite de validité : 31/01/2017 Mode de transport : Par Route Date de prise en charge : <u>22/02/12</u> Signature :  <input type="checkbox"/> Transport multimodal (Cadres 20 et 21 à remplir)
--	---

DECLARATION GENERALE DE L'ÉMETTEUR DU BORDEREAU

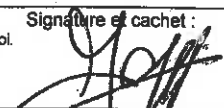
<b>9. Déclaration générale de l'émetteur du bordereau</b> Je soussigné certifie que les renseignements portés dans les cadres ci-dessus sont exacts et établis de bonne foi. NOM : <u>LADÉYRE</u> Date : <u>22/02/12</u>	Signature et cachet : 
--	--

À REMPLIR PAR L'INSTALLATION DE DESTINATION

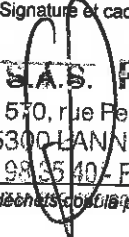
<b>10. Expédition reçue à l'installation de destination</b> N° SIRET : <u>3,4,4</u> <u>3,1,9</u> <u>6,6,0</u> <u>0,0,0,4,1</u> NOM : PSI Adresse : sg soc : 570 rue Peyrehitte 65300 LANNEMEZAN Personne à contacter : Vanessa DURRIS / Sandra PIMPAUD Quantité réelle présentée : <u>11</u> tonne(s) <u>800</u> Date de présentation : <u>22/2/12</u> Lot accepté : <input checked="" type="checkbox"/> oui <input type="checkbox"/> non Motif de refus : Signataire :  Signature et cachet : Date : / /	<b>11. Réalisation de l'opération</b> Code D/R : <u>29</u> Description : <u>traitement physico chimique</u> Je soussigné certifie que l'opération ci-dessus a été effectuée NOM : <u>ne soussigné</u> Date : <u>22/2/12</u> Signature et cachet :  <b>S.A.S. P.S.I.</b> 570, rue Peyrehitte 65300 LANNEMEZAN Tél. 05 62 98 35 40 - Fax 05 62 98 17 70
<b>12. Destination ultérieure prévue (dans le cas d'une transformation ou d'un traitement aboutissant à des déchets dont la provenance reste identifiable le nouveau bordereau sera accompagné de l'annexe 2 du formulaire CERFA n°12571*01)</b> Traitement prévu (code D/R) : N° SIRET : [ ] [ ] [ ] [ ] [ ] [ ] NOM : Adresse : Personne à contacter : Tél. : Mél : Fax :	

Chantier ARANCE (64)

Ref. 3013/905 - FORM-EDIT 5, rue Janssen - BP 25 - 75921 PARIS CEDEX 19 - Tél. 01 42 01 49 49 - Fax 01 42 01 90 90 - www.formedit.fr - 03/2010

GeDam Evolution - DATA ENVIRONNEMENT ©

Edité le 21/02/2012

Original suivant le déchet jusqu'à destination finale.

SUPERVISEUR

## **Annexe H** Tableau de suivi des BSD

Date Enlevement	NumBordereau	Code Nomenclature	Denomination du dechet	Transporteur	Centre de traitement	tonnage reel
07/02/2012	20120200708	17 05 04	Terres et cailloux de fouille polluée	PSI	PSI	29,74
07/02/2012	20120200709	17 05 04	Terres et cailloux de fouille polluée	PSI	PSI	31,28
07/02/2012	20120200710	17 05 04	Terres et cailloux de fouille polluée	PSI	PSI	30,46
07/02/2012	20120200711	17 05 04	Terres et cailloux de fouille polluée	PSI	PSI	35,42
07/02/2012	20120200712	17 05 04	Terres et cailloux de fouille polluée	PSI	PSI	29,46
07/02/2012	20120200713	17 05 04	Terres et cailloux de fouille polluée	PSI	PSI	29,44
07/02/2012	20120200714	17 05 04	Terres et cailloux de fouille polluée	PSI	PSI	27,94
07/02/2012	20120200716	17 05 04	Terres et cailloux de fouille polluée	PSI	PSI	26,06
07/02/2012	20120200717	17 05 04	Terres et cailloux de fouille polluée	PSI	PSI	28,22
07/02/2012	20120200718	17 05 04	Terres et cailloux de fouille polluée	PSI	PSI	30,8
07/02/2012	20120200719	17 05 04	Terres et cailloux de fouille polluée	PSI	PSI	34,6
07/02/2012	20120200720	17 05 04	Terres et cailloux de fouille polluée	PSI	PSI	27,16
07/02/2012	20120200721	17 05 04	Terres et cailloux de fouille polluée	PSI	PSI	27,14
07/02/2012	20120200722	17 05 04	Terres et cailloux de fouille polluée	PSI	PSI	27,12
07/02/2012	20120200723	17 05 04	Terres et cailloux de fouille polluée	PSI	PSI	25,54
07/02/2012	20120200724	17 05 04	Terres et cailloux de fouille polluée	PSI	PSI	22,6
07/02/2012	20120200725	17 05 04	Terres et cailloux de fouille polluée	PSI	PSI	28,2
07/02/2012	20120200726	17 05 04	Terres et cailloux de fouille polluée	PSI	PSI	24,2
07/02/2012	20120200727	17 05 04	Terres et cailloux de fouille polluée	PSI	PSI	26,08
07/02/2012	20120200728	17 05 04	Terres et cailloux de fouille polluée	PSI	PSI	26,44
07/02/2012	20120200729	17 05 04	Terres et cailloux de fouille polluée	PSI	PSI	32,72
07/02/2012	20120200730	17 05 04	Terres et cailloux de fouille polluée	PSI	PSI	21,4
07/02/2012	20120200731	17 05 04	Terres et cailloux de fouille polluée	PSI	PSI	24
07/02/2012	20120200732	17 05 04	Terres et cailloux de fouille polluée	PSI	PSI	26,66
08/02/2012	20120200733	17 05 04	Terres et cailloux de fouille polluée	PSI	PSI	24,98
08/02/2012	20120200734	17 05 04	Terres et cailloux de fouille polluée	PSI	PSI	27,5
08/02/2012	20120200735	17 05 04	Terres et cailloux de fouille polluée	PSI	PSI	28,14
08/02/2012	20120200736	17 05 04	Terres et cailloux de fouille polluée	PSI	PSI	26,18
08/02/2012	20120200737	17 05 04	Terres et cailloux de fouille polluée	PSI	PSI	26,66
08/02/2012	20120203738	17 05 04	Terres et cailloux de fouille polluée	PSI	PSI	31,9
08/02/2012	20120200739	17 05 04	Terres et cailloux de fouille polluée	PSI	PSI	26,94
08/02/2012	20120200740	17 05 04	Terres et cailloux de fouille polluée	PSI	PSI	25,82
09/02/2012	20120200741	17 05 04	Terres et cailloux de fouille polluée	PSI	PSI	29,02
09/02/2012	20120200742	17 05 04	Terres et cailloux de fouille polluée	PSI	PSI	27,58
09/02/2012	20120200743	17 05 04	Terres et cailloux de fouille polluée	PSI	PSI	27,82
09/02/2012	20120200744	17 05 04	Terres et cailloux de fouille polluée	PSI	PSI	28,6
15/02/2012	20120200859	17 05 04	Terres et cailloux de fouille polluée	PSI	PSI	23,14
15/02/2012	20120200860	17 05 04	Terres et cailloux de fouille polluée	PSI	PSI	26,48
20/02/2012	20120200865	17 05 04	Terres et cailloux de fouille polluée	PSI	PSI	23,64
20/02/2012	20120200866	17 05 04	Terres et cailloux de fouille polluée	PSI	PSI	24,9
22/02/2012	20120201055	16 10 01	Eaux hydrocarburées	Jardel transport	PSI	11,8

## **Annexe I** Tableau des teneurs résiduelles

Site de l'ancienne gare racleur d'Arance - Teneurs résiduelles après réhabilitation

		Remblais Arance 1	Remblais Arance 2	BF1	BF1	BF1-bis	BF2	BF2	BF3	BF3	BF4	BF4	BF5	BF5	BF6	BF6	BF6	FF1	FF2	FF3	FF4
	Prof. (m)	0,1-2,5	0,1-2,5	(0-0.5)	(0.5-2.5)	(0.5-2.5)	(0-0.5)	(0.5-2.5)	(0-0.5)	(0.5-2.5)	(0-0.5)	(0.5-2.5)	(0-0.5)	(0.5-2.5)	(0-0.5)	(0.5-2.5)	(2.2-2.5)	2,5	2,5	2,5	2,5
<b>METAUX</b>																					
arsenic	mg/kg MS	8,1	7,5	na	na	na	na	na	na	na	na	na	na	na	na	na	na	na	na	na	na
cadmium	mg/kg MS	<0.4	<0.4	na	na	na	na	na	na	na	na	na	na	na	na	na	na	na	na	na	na
chrome	mg/kg MS	24	22	na	na	na	na	na	na	na	na	na	na	na	na	na	na	na	na	na	na
cuivre	mg/kg MS	20	23	29	22*	na	24	22	na	na	na	na	na	na	na	na	na	na	13*	na	na
mercure	mg/kg MS	0,14	0,15	na	na	na	na	na	na	na	na	na	na	na	na	na	na	na	na	na	na
plomb	mg/kg MS	65	60	37	na	na	45	na	na	na	na	na	na	na	na	na	na	na	na	na	na
nickel	mg/kg MS	11	10	na	na	na	na	na	na	na	na	na	na	na	na	na	na	na	na	na	na
zinc	mg/kg MS	74	80	230	na	120	250	160	na	160	na	100	na	na	na	na	na	na	61*	53	na
<b>COMPOSES AROMATIQUES VOLATILS</b>																					
benzène	mg/kg MS	<0.05	<0.05	na	<0.05	na	na	na	na	na	na	na	na	na	na	<0.05	na	<0.05	na	na	na
toluène	mg/kg MS	<0.05	<0.05	na	<0.05	na	na	na	na	na	na	na	na	na	na	<0.05	na	<0.05	na	na	na
éthylbenzène	mg/kg MS	<0.05	<0.05	na	<0.05	na	na	na	na	na	na	na	na	na	na	<0.05	na	<0.05	na	na	na
orthoxyène	mg/kg MS	<0.05	<0.05	na	<0.05	na	na	na	na	na	na	na	na	na	na	<0.05	na	<0.05	na	na	na
para- et métaoxyène	mg/kg MS	<0.05	<0.05	na	<0.05	na	na	na	na	na	na	na	na	na	na	<0.05	na	<0.05	na	na	na
xyliènes	mg/kg MS	<0.05	<0.05	na	<0.05	na	na	na	na	na	na	na	na	na	na	<0.05	na	<0.05	na	na	na
BTEX total	mg/kg MS	<0.2	<0.2	na	<0.2*	na	na	na	na	na	na	na	na	na	na	<0.2	na	<0.2*	na	na	na
<b>HYDROCARBURES AROMATIQUES POLYCYCLIQUES</b>																					
naphthalène	mg/kg MS	<0.02	<0.02	na	na	na	na	na	na	na	na	na	na	na	na	na	na	na	na	na	na
acénaphthylène	mg/kg MS	<0.02	<0.02	na	na	na	na	na	na	na	na	na	na	na	na	na	na	na	na	na	na
acénaphthène	mg/kg MS	<0.02	<0.02	na	na	na	na	na	na	na	na	na	na	na	na	na	na	na	na	na	na
fluorène	mg/kg MS	<0.02	<0.02	na	na	na	na	na	na	na	na	na	na	na	na	na	na	na	na	na	na
phénanthrène	mg/kg MS	0,03	0,03	na	na	na	na	na	na	na	na	na	na	na	na	na	na	na	na	na	na
anthracène	mg/kg MS	<0.02	<0.02	na	na	na	na	na	na	na	na	na	na	na	na	na	na	na	na	na	na
fluoranthène	mg/kg MS	0,10	0,08	na	na	na	na	na	na	na	na	na	na	na	na	na	na	na	na	na	na
pyrène	mg/kg MS	0,08	0,08	na	na	na	na	na	na	na	na	na	na	na	na	na	na	na	na	na	na
benzo(a)anthracène	mg/kg MS	0,08	0,07	na	na	na	na	na	na	na	na	na	na	na	na	na	na	na	na	na	na
chrysène	mg/kg MS	0,07	0,06	na	na	na	na	na	na	na	na	na	na	na	na	na	na	na	na	na	na
benzo(b)fluoranthène	mg/kg MS	0,13	0,13	na	na	na	na	na	na	na	na	na	na	na	na	na	na	na	na	na	na
benzo(k)fluoranthène	mg/kg MS	0,06	0,06	na	na	na	na	na	na	na	na	na	na	na	na	na	na	na	na	na	na
benzo(a)pyrène	mg/kg MS	0,09	0,09	na	na	na	na	na	na	na	na	na	na	na	na	na	na	na	na	na	na
dibenzo(ah)anthracène	mg/kg MS	<0.02	<0.02	na	na	na	na	na	na	na	na	na	na	na	na	na	na	na	na	na	na
benzo(ghi)peryène	mg/kg MS	0,07	0,07	na	na	na	na	na	na	na	na	na	na	na	na	na	na	na	na	na	na
indéno(1,2,3-cd)pyrène	mg/kg MS	0,06	0,07	na	na	na	na	na	na	na	na	na	na	na	na	na	na	na	na	na	na
HAP totaux (10) VROM	mg/kg MS	0,55	0,54	na	na	na	na	na	na	na	na	na	na	na	na	na	na	na	na	na	na
HAP totaux (16) – EPA	mg/kg MS	0,79	0,77	na	na	na	na	na	na	na	na	na	na	na	na	na	na	na	na	na	na
<b>HYDROCARBURES TOTAUX</b>																					
fraction C10-C12	mg/kg MS	<5	<5	<5	<5	na	<5	<5	<5	<5	<5	6	<5	6	<5	<5	40	na	100	86	19
fraction C12-C16	mg/kg MS	<5	<5	6	<5	na	13	<5	12	<5	<5	28	19	24	<5	<5	64	na	120	160	45
fraction C16 – C21	mg/kg MS	<5	<5	9	<5	na	15	<5	16	<5	22	28	25	33	<5	<5	18	na	44	54	34
fraction C21 – C40	mg/kg MS	16	11	15	7,4	na	48	<5	69	<5	280	87	110	92	<5	<5	25	na	72	92	77
hydrocarbures totaux C10-C40	mg/kg MS	<20	<20	30	<20*	na	75	<20	95	<20	300	150	150	150	<20	<20	150	na	340	390	180

Légende

na : non analysé

échantillon excavé

\* : teneur provenant d'un échantillon excavé mais considérée représentative de la qualité du bord ou fond de fouille résiduel après excavation complémentaire

## **Annexe J** Etat résiduel du site

<b>BF1</b>	0-0.5m
HCT	30
Cu	29
Pb	37
Zn	230

<b>BF1-bis</b>	0.5-2.5m
HCT	na
Cu	na
Pb	na
Zn	120

<b>BF2</b>	0-0.5m	0.5-2.5m
HCT	75	<20
Cu	24	22
Pb	45	na
Zn	250	160

<b>BF3</b>	0-0.5m	0.5-2.5m
HCT	95	<20
Zn	na	160
<b>BF4</b>	0-0.5m	0.5-2.5m
HCT	300	150
Zn	na	100

<b>BF5</b>	0-0.5m	0.5-2.5m
HCT	150	150

<b>BF6</b>	0-0.5m	0.5-2.5m	2.2-2.5m
HCT	<20	<20	150
BTEX	na	<0.2	na

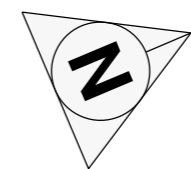

**LEGENDE**

**Teneurs en mg/kg MS**

HCT	Hydrocarbures totaux C <sub>n</sub> -C <sub>n</sub>
HAP	Hydrocarbures aromatiques polycycliques (16)
BTEX	Benzène, toluène, éthylbenzène, xylènes
As	Arsenic
Cd	Cadmium
Cr	Chrome
Cu	Cuivre
Hg	Mercure
Pb	Plomb
Ni	Nickel
Zn	Zinc
na	Non analysé

\* valeurs maximales entre les deux échantillons de caractérisation des remblais

— Contour final de fouille  
 - - - Pipe Lacq-Tarnos obturé (localisation approximative)

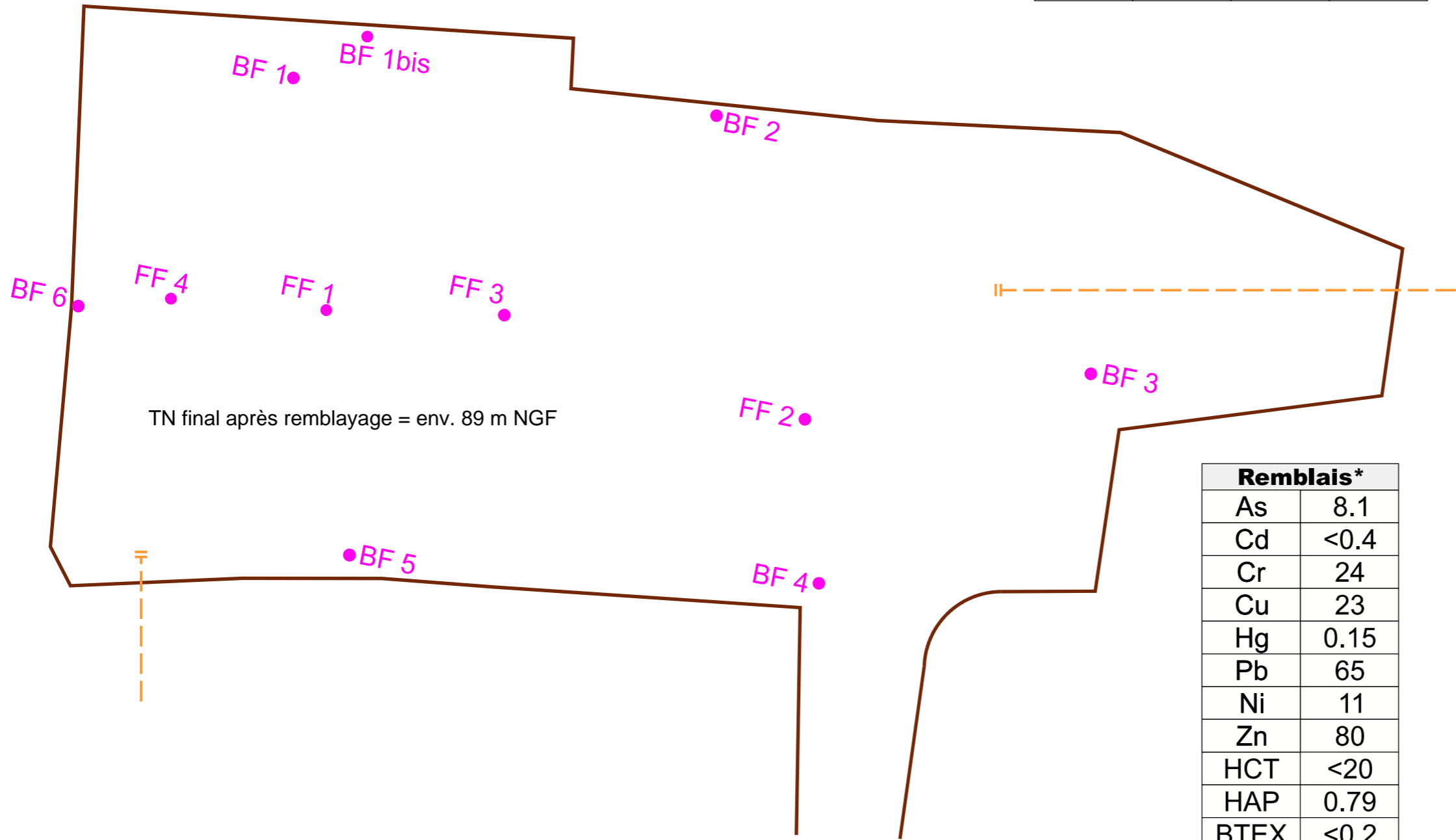
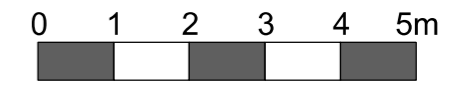

Remblais*	
As	8.1
Cd	<0.4
Cr	24
Cu	23
Hg	0.15
Pb	65
Ni	11
Zn	80
HCT	<20
HAP	0.79
BTEX	<0.2

<b>FF1</b>	2.5m
Cu	13
Zn	61
BTEX	0.2

<b>FF2</b>	2.5m
HCT	340
Zn	53

<b>FF3</b>	2.5m
HCT	390

<b>FF4</b>	2.5m
HCT	340

0	15/04/2020	Emission	SEPAC	MODIS	RETIA
Ind.	Date	Description	Dessiné	Vérifié	Approuvé

**PROJET RETIA Lacq**

**RETIA**

CE DOCUMENT EST LA PROPRIETE DE TOTAL ET NE DOIT PAS ETRE DIVULGUE SANS L'AUTORISATION DU PROPRIETAIRE

**Dossier de récolement de la gare racleur d'Arance (64)**

**Principales teneurs résiduelles**

Fichier : R0567 - Arance - Etat résiduel du site.dgn U. : Ech.: 1/100 Format : A3 Folio : 1

**N° Plan R0567**